

การทำบัญชี อ.ช.

บรรยายโดย พ.ต.ต.หญิงญาสินี ชั้นดีโสภณ

# เข้าระบบ F-net

สำนักงานพิสูจน์หลักฐานตำรวจ  
Office of forensic Science Police

ค้นหา | บันทึกประวัติ | รับแจ้ง อค. | แจ้งข้อหา (ภายในกลุ่มงาน) | บันทึกพยาน | ปิดงานตรวจ | ติดตามงาน | รายงานสถิติ

ระบบเครือข่ายและงานสารสนเทศของ  
สำนักงานพิสูจน์หลักฐานตำรวจ

USERNAME   
PASSWORD

**F-NET**  
สำนักงานพิสูจน์หลักฐานตำรวจ  
Office Of Forensic Science Police

• คู่มือระบบของหน่วยงาน : คู่มือการใช้ [ระบบ F-net](#) ทั่วถึง  
• User Manual : [ระบบ F-net](#)  
ติดต่อผู้ดูแลระบบ ฝ่ายส. โทร : 02-205-1582 หรือ 094-098-4449

EN 13:00

# ระบบ F-net (ต่อ)

## กรอกรหัส USERNAME & PASSWORD

สำนักงานพิสูจน์หลักฐานตำรวจ  
Office of forensic Science Police

บันทึก  
บันทึกประวัติข้อมูล  
รับแจ้ง อค.  
แจกจ่ายงาน(ภายในกลุ่มงาน)  
บันทึกพยานตรวจ  
ปิดงานตรวจ  
ติดต่องาน  
รายงานสถิติ

ระบบเครือข่ายและงานสารสนเทศของ  
สำนักงานพิสูจน์หลักฐานตำรวจ

USERNAME   
PASSWORD

**F-NET**  
สำนักงานพิสูจน์หลักฐานตำรวจ  
Office Of Forensic Science Police

• คู่มือระบบของหน่วยงาน : คู่มือการใช้ [ดาวนโหลด](#) ที่นี่  
• User Manual : [ดาวนโหลด](#)  
ติดต่อผู้ดูแลระบบ ฝ่ายส. โทร : 02-205-1582 หรือ 094-098-4449

# ระบบ F-net (ต่อ)

## click รายงานสถิติ

Below the header is a navigation menu with the following items: [หน้าหลัก](#), [บันทึกประวัติ: สถานข้อมูล](#), [รับแจ้ง อค.](#), [แจกจ่ายงาน\(ภายในกลุ่มงาน\)](#), [บันทึกภาพการตรวจ](#), [ปิดงานตรวจ](#), [ติดต่องาน](#), and [รายงานสถิติ](#).

The main content area features a diagram titled "แผนผังแสดงขั้นตอนการทำงาน สำนักงานพิสูจน์หลักฐานตำรวจ" (Flowchart showing the work process of the Forensic Science Police Office). The diagram is a hierarchical tree structure starting with a star icon labeled "ติดตามงาน" (Follow up work). This node branches into four main categories, each with an icon and a label: "รับแจ้ง อค. พลุ๊ก" (Receive report, O.K. Plook), "ธุรการกลุ่มงาน" (Administrative staff), "ผู้ตรวจพิสูจน์" (Inspector), and "ปิดงานตรวจ" (Close inspection work).

The browser's taskbar at the bottom shows the current page as [10.10.6.9/TRN06\\_SaveWork/frmOfficerList.aspx](http://10.10.6.9/TRN06_SaveWork/frmOfficerList.aspx) and the system clock indicates the time is 13:01.

# ระบบ F-net (ต่อ)

## ข้อ 19 บัญชี ค.ข.(ทดสอบใช้งาน)

สำนักงานพิสูจน์หลักฐานตำรวจ  
Office of forensic Science Police

ค้นหา | บันทึกประวัติ | รับแจ้ง ค.ข. | แจ้งข้อหา(ภายในกลุ่มงาน) | บันทึกพยานสอง | ปิดงานตรวจ | ติดต่องาน | รายงานสถิติ

รายงานสถิติ แยกตามกลุ่มงาน

- 1.สถิติผลการปฏิบัติงานของกลุ่มงาน (เกิน 60 วัน เกิน 90 วัน)
- 2.สถิติผลการปฏิบัติงานของกลุ่มงาน (เกิน 30 วัน)
- 3.ทะเบียนงานเข้า
- 4.สถิติบัญชีผลการตรวจพิสูจน์ที่ยังไม่มารับผลตรวจ
- 5.สถิติการปฏิบัติงานของกลุ่มงาน (เรียงประเภท)
- 6.บัญชีแสดงผลการตรวจพิสูจน์/รายงานอื่นๆ ที่ผู้ชำนาญการรายงาน
- 7.บัญชีแสดงงานค้าง
- 8.สถิติงานเข้า-ออก-งานค้าง ประจำเดือน
- 9.สถิติงานเข้า-ออกระหว่างวัน
- 10.สถานะงาน

กลุ่มงานตรวจยาเสพติด

- 1.บัญชีส่งอ.ย.
- 2.สถิติผลการตรวจพิสูจน์ยาเสพติดจำนวนตามประเภทและหน่วยงาน (งานออก) (แบบที่ 1)
- 3.สถิติงานค้างสะสม-งานเข้า-งานออก-งานค้างยกไป
- 4.แบบฟอร์มการรายงานตามยุทธศาสตร์สำนักงานพิสูจน์หลักฐานตำรวจ เรียงประเภท
- 5.สถิติงานค้างสะสม-งานเข้า-งานออกรวมทั้งประเภท
- 6.สถิติคดีเข้า-การออกรายงานผล-คดีค้างใหม่-คดีค้างเก่า-คดีค้างสะสม
- 7.สถิติสิทธิขงงาน-งานเข้า-ครั้งที่ตรวจ
- 8.แบบขอรับเงินค่าตอบแทนการตรวจพิสูจน์ยาเสพติด
- 9.บันทึกข้อความ ใบขออนุมัติเบิกจ่ายเงิน
- 10.สมุดคณห์นำค่าที่เคอส์
- 11.สมุดเครื่องมือชี้หน้าพิน
- 12.สมุดตรวจรับยาเสพติด
- 13.สมุดลงนามรับบุคคล
- 14.สมุดคุมการปฏิบัติงาน
- 15.ฉลากแสดงรายละเอียดของกลางยาเสพติดส่งจากตรวจรับเบื้องต้น
- 16.รายงานผลการปฏิบัติงาน (รายงานเลื่อนไหล)
- 17.สรุผลการปฏิบัติงานในรอบเดือนที่ผ่านมา
- 18.บัญชีแสดงผลการตรวจพิสูจน์/รายงานอื่นๆ ที่ผู้ชำนาญการรายงาน
- 19.บัญชีอ.ย. (ทดสอบการใช้งาน)
- 20.รายงาน Drug Profile

# ระบบ F-net (ต่อ)

## กำหนดวันที่ได้รับของกลาง Click ค้นหา

สำนักงานพิสูจน์หลักฐานตำรวจ  
Office of forensic Science Police

ค้นคืนฉบับ ca03nachud\_p Logout  
หน้าดำรงใหญ่ จุฬาร ศิรพตตามันท์ [เปลี่ยนภาษา](#)  
กลุ่มงานตรวจยาเสพติด ลิขสิทธิ์ผู้ตรวจพิสูจน์ [หน้าหลัก](#) [ถาม-ตอบ](#)

หน้าหลัก บันทึกประวัติข้อมูล ฟอร์มแจ้ง ออ. เอกอัยการ(ภายในกลุ่มงาน) บันทึกพยานสอบสวน ปิดงานตรวจ ติดตามงาน รายงานสถิติ

บัญชีส่งอ.ม.  
 หน่วยงาน : กลุ่มงานตรวจยาเสพติด  
 ตั้งแต่วันที่ : 29/08/2559 (รับ/เดือน/ปี พ.ศ.)  
 ถึงวันที่ : 29/08/2559 (รับ/เดือน/ปี พ.ศ.)  
 ประเภทการตรวจ :  ค้นหา  ออกรายงาน

หน่วยงาน	เลขหนังสือ	ลงวันที่	เลขงาน	ชนิดยาเสพติด	ลักษณะของกลาง	กิโลกรัม (น้ำหนักที่เหลือตามรายงาน)	กรัม (น้ำหนักที่เหลือตามรายงาน)	มิลลิกรัม (น้ำหนักที่เหลือตามรายงาน)	กรัม (น้ำหนักรวมทั้งหมด)	มิลลิกรัม (น้ำหนักรวมทั้งหมด)	ชื่อผู้ต้องหา	% ความบริสุทธิ์	เลขคดี	ลำดับที่
สน.บางขุนเทียน	ดช.0015(บก.น.9)/7/6212	27 สิงหาคม 2559	ค.04861/59	เมทแอมเฟตามีน	วัตถุเสพติดกลุ่มแอมเฟตามีน	0	0	00	0	00	นายไชยศิริ ภัค เกตุปิ่น	0	1065/2559	374316
สน.บางขุนเทียน	0015(บก.น.9)/7/6251	29 สิงหาคม 2559	ค.04860/59	เมทแอมเฟตามีน	วัตถุเสพติดกลุ่มแอมเฟตามีน	0	0	00	0	00	นายสัมพันธ์ กอด้ง ดี เตชะไร	0	1055/2559	374299
สน.ทองหล่อ	ดช.0015(บก.น.5)/3/3585	28 สิงหาคม 2559	ค.04859/59	เมทแอมเฟตามีน	วัตถุเสพติดสีขาวบรรจุถุงพลาสติก	0	0	00	0	00	นายอุทิศ โลเปส บารัสคำ สุธยาดี บรรชิต	0	909/2559	374286
สน.บางชัน	ดช0015(บก.น.4)8(30-11)/3130	26 สิงหาคม 2559	ค.04858/59	พืชกระท่อม	ซองเหลวสีน้ำตาลบรรจุขวดพลาสติก	5	741	800	0	0	นายกันต์ หรือจิ ทุเรียนนท์	0	1335/2559	374263
สน.บางชัน	ดช0015(บก.น.4)8(30-11)/3130	26 สิงหาคม 2559	ค.04858/59	พืชกระท่อม	กากพืชบรรจุขวดพลาสติก	0	173	550	0	0	นายกันต์ หรือจิ ทุเรียนนท์	0	1335/2559	374264
สน.เมืองกุ้ม	0015(บก.น.4)7(3-2)/1477	25 สิงหาคม 2559	ค.04857/59	กัญชา	พืชแห้งอัดเป็นแท่ง	4	525	00	0	00	นายขจรดี หรือวรา รุ่งจินท์ก	0	445/2559	374237
สน.เมืองกุ้ม	0015(บก.น.4)7(3-2)/1477	25 สิงหาคม 2559	ค.04857/59	กัญชา	พืชแห้งอัดเป็นแท่ง	2	255	00	0	00	นายขจรดี หรือวรา รุ่งจินท์ก	0	445/2559	374238
		26									นาย			

# ระบบ F-net (ต่อ)

## จากพิมพ์ click ฟอร์มออกรายงาน

หน้าหลัก    บันทึกประวัติ    รับแจ้ง ออ.    เอกจ่ายยา(ภายในกลุ่มงาน)    บันทึกพวmsosจ    ปิดงานตรวจ    ติดตามงาน    รายงานสถิติ

บัญชีสั่งอ.ย.  
 หน่วยงาน :   
 ตั้งแต่วันที่ :  (รับ/เดือน/ปี พ.ศ.)  
 ถึงวันที่ :  (รับ/เดือน/ปี พ.ศ.)  
 ประเภทการตรวจ :

หน่วยงาน	เลขหมายสั่ง	ลงวันที่	เลขงาน	ชนิดยาเสพติด	ลักษณะของกลาง	ปริมาณที่พบ (ตามรายงาน)	ปริมาณที่เสด็จ (ตามรายงาน)	ปริมาณที่พบ (รวมทั้งหมด)	ปริมาณที่พบ (รวมทั้งหมด)	ปริมาณที่พบ (รวมทั้งหมด)	ชื่อผู้ต้องหา	% ความบริสุทธิ์	เลขคดี	ลำดับที่
สน.บางขุนเทียน	ดช.0015(บก.น.9)7/6212	27 สิงหาคม 2559	ค.04861/59	เมทแอมเฟตามีน	วัตถุเสพติดคอมเม้นส์	0	0	00	0	00	นายไชยศิริ เกตุอิน	0	1065/2559	374316
สน.บางขุนเทียน	0015(บก.น.9)7/6251	29 สิงหาคม 2559	ค.04860/59	เมทแอมเฟตามีน	วัตถุเสพติดคอมเม้นส์	0	0	00	0	00	นายกิมปาทหรือ กอศัพท์ ด้ดเดโร	0	1055/2559	374299
สน.ทองหล่อ	ดช.0015(บก.น.5)3/3585	28 สิงหาคม 2559	ค.04859/59	เมทแอมเฟตามีน	วัตถุเสพติดสีขาวบรรจุซองพลาสติก	0	0	00	0	00	นายอุทิศ โสแปง	0	909/2559	374286
สน.บางชัน	ดช0015(บก.4)8(30-11)/3130	26 สิงหาคม 2559	ค.04858/59	พืชกระท่อม	ของเหลวสีน้ำตาลบรรจุขวดพลาสติก	5	741	800	0	0	นายกันต์ หรือจิง ทุรี ยานนท์	0	1335/2559	374263
สน.บางชัน	ดช0015(บก.4)8(30-11)/3130	26 สิงหาคม 2559	ค.04858/59	พืชกระท่อม	กาบพืชบรรจุซองพลาสติก	0	173	550	0	0	นายกันต์ หรือจิง ทุรี ยานนท์	0	1335/2559	374264
สน.เมืองกุ้ม	0015(บก.น.4)7(3-2)/1477	25 สิงหาคม 2559	ค.04857/59	กัญชา	พืชแห้งอัดเป็นแท่ง	4	525	00	0	00	นายขลิสดหรือวารุณจันทัก	0	445/2559	374237
สน.เมืองกุ้ม	0015(บก.น.4)7(3-2)/1477	25 สิงหาคม 2559	ค.04857/59	กัญชา	พืชแห้งอัดเป็นแท่ง	2	255	00	0	00	นายขลิสดหรือวารุณจันทัก	0	445/2559	374238
สน.คันนายาว	ดช 0015(บก.น.2)3/6358	26 สิงหาคม 2559	ค.04856/59	พืชกระท่อม	ใบพืช	0	33	60	0	00	นายเอกชัย ด้วงจรงราย	0	1127/2559	374215

inc\_Report (20).xls    Show all downloads...

13:34

# ระบบ F-net (ต่อ)

ลำดับที่	ชื่อผู้รับเงินเดือน	ร้อยละ	เลขที่บัญชี	ลำดับที่
0	นายชัยศิริ เกตุอิน	0	1065/2559	374316
41	นายกันต์ หรือจิ่ง ทุรี ยานนท์	0	1335/2559	374263
73	นายกันต์ หรือจิ่ง ทุรี ยานนท์	0	1335/2559	374264
25	นายชวลิต หรือวาร รุ่งจันทร์	0	445/2559	374237
25	นายชวลิต หรือวาร รุ่งจันทร์	0	445/2559	374238
26	นาย เอกชัย ดาจรังราย	0	1127/2559	374215
26	นาย เอกชัย ดาจรังราย	0	1127/2559	374216

The error dialog box in the foreground contains the following text:

Microsoft Office Excel

The file you are trying to open, 'Inc\_Report (20).xls', is in a different format than specified by the file extension. Verify that the file is not corrupted and is from a trusted source before opening the file. Do you want to open the file now?

Buttons: Yes, No, Help

# ระดม F-net (ต่อ)

## ทำการคัดกรอง (FILTER)

หน่วยงาน										
A	B	C	D	E	F	G	H	I	J	
1	ทะเบียนงานเข้าคั้งเค	29/08/2559	ถึงวันที่	29/08/2559						
2	หน่วยงาน	เลขหนังสือ	ลงวันที่	เลขงาน	ชนิดเอกสาร	ลักษณะของกลาง	กิโครบม (เป้าหมายที่เดิมตามรายงาน)	กรัม (เป้าหมายที่เดิมตามรายงาน)	มิลลิกรัม (เป้าหมายที่เดิมตามรายงาน)	กรัม (เป้าหมายที่รวมนับใหม่)
3	สน.บางขุนเทียน	คช.0015(บก.น.9)7/6212	27-ส.ค.-59	ค.04861/59	เมทแอมเฟตามีน	วัตถุผิดกฎหมาย	0	0	0	0
4	สน.บางขุนเทียน	0015(บก.น.9)7/6251	29-ส.ค.-59	ค.04860/59	เมทแอมเฟตามีน	วัตถุผิดกฎหมาย	0	0	0	0
5	สน.หนองผือ	คช.0015(บก.น.5)3/3585	28-ส.ค.-59	ค.04859/59	เมทแอมเฟตามีน	วัตถุผิดกฎหมาย	0	0	0	0
6	สน.บางชัน	คช0015(บก.น.4)8(30-11)/3130	26-ส.ค.-59	ค.04858/59	พืชกระท่อม	ของเหลวสีน้ำตาลบรรจุขวดพลาสติก	5	741	800	0
7	สน.บางชัน	คช0015(บก.น.4)8(30-11)/3130	26-ส.ค.-59	ค.04858/59	พืชกระท่อม	กากพืชบรรจุขวดพลาสติก	0	173	550	0
8	สน.มีรักม	0015(บก.น.4)7(3-2)/1477	25-ส.ค.-59	ค.04857/59	กัญชา	พืชแห้งมัดเป็นแท่ง	4	525	0	0
9	สน.มีรักม	0015(บก.น.4)7(3-2)/1477	25-ส.ค.-59	ค.04857/59	กัญชา	พืชแห้งมัดเป็นแท่ง	2	255	0	0
10	สน.คันนายาว	คช 0015(บก.น.2)3/6358	26-ส.ค.-59	ค.04856/59	พืชกระท่อม	ใบพืช	0	33	60	0
11	สน.คันนายาว	คช 0015(บก.น.2)3/6358	26-ส.ค.-59	ค.04856/59	พืชกระท่อม	ของเหลวสีน้ำตาลบรรจุขวดพลาสติก	0	585	320	0
12	สน.คันนายาว	คช 0015(บก.น.2)3/6358	26-ส.ค.-59	ค.04856/59	พืชกระท่อม	กากพืชบรรจุขวดพลาสติก	0	34	370	0
13	สน.หนองผือ	คช 0015(บก.น.5)3/3566	26-ส.ค.-59	ค.04855/59	คีโควีน	ผงสีขาวห่อด้วยซองบัตริบาย	0	0	190	14
14	สน.หนองผือ	คช.0015(บก.น.5)3/3565	26-ส.ค.-59	ค.04854/59	เมทแอมเฟตามีน	วัตถุผิดกฎหมาย	0	0	0	0
15	สน.หนองผือ	คช.0015(บก.น.5)3/3565	26-ส.ค.-59	ค.04854/59	กัญชา	พืชแห้งห่อด้วยพลาสติก	0	0	0	0
16	สน.ลาดพร้าว	คช. 0015 (บก.น.4)4(30-6)/5051	29-ส.ค.-59	ค.04853/59	คีโควีน	ผงสีขาวห่อด้วยซองบัตริบาย	0	120	17	0
17	สน.ลาดพร้าว	คช.0015(บก.น.4)4(30-6)/4975	23-ส.ค.-59	ค.04852/59	เมทแอมเฟตามีน	วัตถุผิดกฎหมาย	0	180	14	0
18	สน.ลาดพร้าว	คช0015(บก.น.4)4/3011/5042	27-ส.ค.-59	ค.04851/59	กัญชา	พืชแห้งห่อด้วยพลาสติก	0	0	0	0
19	สน.ท่าเรือ	0015 (บก.น.5)5(ส)1/2527	26-ส.ค.-59	ค.04850/59	เมทแอมเฟตามีน	วัตถุผิดกฎหมาย	0	0	0	0
20	สน.ท่าเรือ	0015 (บก.น.5)5/2531	26-ส.ค.-59	ค.04849/59	เมทแอมเฟตามีน	วัตถุผิดกฎหมาย	0	200	13	0
21	สน.ปทุมธานี	คช 0015 (บก.น.8)6(305)/375	26-ส.ค.-59	ค.04848/59	เมทแอมเฟตามีน	วัตถุผิดกฎหมาย	0	0	0	0
22	สน.หลักสอง	คช0015(บก.น.9)4(31-5)/8979	26-ส.ค.-59	ค.04847/59	เมทแอมเฟตามีน	วัตถุผิดกฎหมาย	0	230	14	0
23	สน.ห้วยขาม	0015(บก.น.9)5/2417	25-ส.ค.-59	ค.04846/59	เมทแอมเฟตามีน	วัตถุผิดกฎหมาย	0	0	0	0
24	สน.วังทองกลาง	0015(บก.น.4)5(308)/3648	25-ส.ค.-59	ค.04845/59	พืชกระท่อม	ของเหลวบรรจุขวดพลาสติก	0	520	720	0
25	สน.วังทองกลาง	0015(บก.น.4)5(308)/3648	25-ส.ค.-59	ค.04845/59	พืชกระท่อม	กากพืชบรรจุขวดพลาสติก	34	0	720	0
26	สน.บางชัน	0015(บก.น.4)8(ส)2557	28-ส.ค.-59	ค.04844/59	เมทแอมเฟตามีน	วัตถุผิดกฎหมาย	0	0	0	0
27	สน.บางชัน	0015(บก.น.4)8(ส)2558	28-ส.ค.-59	ค.04843/59	กัญชา	พืชแห้งบรรจุขวดพลาสติก	6	610	0	0
28	สน.วังทองกลาง	0015(บก.น.4)5/3651	26-ส.ค.-59	ค.04842/59	เมทแอมเฟตามีน	วัตถุผิดกฎหมาย	0	0	0	14
29	สน.วังทองกลาง	0015(บก.น.4)5/3651	26-ส.ค.-59	ค.04842/59	เมทแอมเฟตามีน	วัตถุผิดกฎหมาย	0	280	14	0
30	สน.วังทองกลาง	คช 0015(บก.น.4)5/3650	26-ส.ค.-59	ค.04841/59	กัญชา	พืชแห้งบรรจุขวดพลาสติก	0	0	0	0
31	สน.วังทองกลาง	0015(บก.น.4)05/3680	29-ส.ค.-59	ค.04840/59	เมทแอมเฟตามีน	วัตถุผิดกฎหมาย	0	0	0	0
32	สน.สมเด็จพระนเรศวรมหาราช	0015 (บก.น.8)9(30)/4022	27-ส.ค.-59	ค.04839/59	เมทแอมเฟตามีน	วัตถุผิดกฎหมาย	0	0	0	0
33	สน.สมเด็จพระนเรศวรมหาราช	0015 (บก.น.8)9(30)/4021	27-ส.ค.-59	ค.04838/59	เมทแอมเฟตามีน	วัตถุผิดกฎหมาย	0	150	14	0

# ระบม F-net (ต่อ)

## ทำการคัดกรอง (FILTER) คัดแยกน้ำหมัก

หน่วยงาน	เลขหนังสือ	ลงวันที่	เลขงาน	ชนิดยาเสพติด	ลักษณะของกลาง	กิโลกรัม (น้ำหนักที่เหนือตามรายงาน)	กรัม (น้ำหนักที่เหนือตามรายงาน)	มิลลิกรัม (น้ำหนักที่เหนือตามรายงาน)	กรัม (น้ำหนักรวมทั้งหมด)	มิลลิกรัม (น้ำหนักรวมทั้งหมด)
สน.บางขุนเทียน	ตช.0015(บก.น.9)7/6212	27-ส.ค.-59	ค.04861/59	เมทแอมเฟตามีน	วัตถุเมกคสมเบนเสียม	0	0	0	0	0
สน.บางขุนเทียน	0015(บก.น.9)7/6251	29-ส.ค.-59	ค.04860/59	เมทแอมเฟตามีน	วัตถุเมกคสมเบนเสียม	0	0	0	0	0
สน.ทองหล่อ	ตช.0015(บก.น.5)3/3585	28-ส.ค.-59	ค.04859/59	เมทแอมเฟตามีน	วัตถุเกิดสีขาวบรรจุพลาสติก	0	0	0	0	0
สน.บางซัน	ตช0015(บก.4)8(30-11)/3130	26-ส.ค.-59	ค.04858/59	พืชกระท่อม	ของเหลวสีน้ำตาลบรรจุขวดพลาสติก	5	741	0	0	0
สน.บางซัน	ตช0015(บก.4)8(30-11)/3130	26-ส.ค.-59	ค.04858/59	พืชกระท่อม	กากพืชบรรจุพลาสติก	4	173	0	0	0
สน.นันทกษ	0015(บก.น.4)7(3-2)/1477	25-ส.ค.-59	ค.04857/59	กัญชา	พืชแห้งมัดเป็นแท่ง	0	525	0	0	0
สน.นันทกษ	0015(บก.น.4)7(3-2)/1477	25-ส.ค.-59	ค.04857/59	กัญชา	พืชแห้งมัดเป็นแท่ง	2	255	0	0	0
สน.ดินนาขาว	ตช 0015(บก.น.2)3/6358	26-ส.ค.-59	ค.04856/59	พืชกระท่อม	ใบพืช	0	33	0	0	0
สน.ดินนาขาว	ตช 0015(บก.น.2)3/6358	26-ส.ค.-59	ค.04856/59	พืชกระท่อม	ของเหลวสีน้ำตาลบรรจุขวดพลาสติก	0	585	0	0	0
สน.ดินนาขาว	ตช 0015(บก.น.2)3/6358	26-ส.ค.-59	ค.04856/59	พืชกระท่อม	กากพืชบรรจุพลาสติก	0	34	0	0	0
สน.ทองหล่อ	ตช 0015(บก.น.5)3/3566	26-ส.ค.-59	ค.04855/59	คีโคโคนีน	ผงสีขาวกวดมยรมไทย	0	0	0	0	0
สน.ทองหล่อ	ตช.0015(บก.น.5)3/3565	26-ส.ค.-59	ค.04854/59	เมทแอมเฟตามีน	วัตถุเกิดสีขาวบรรจุพลาสติก	0	0	0	0	0
สน.ทองหล่อ	ตช.0015(บก.น.5)3/3565	26-ส.ค.-59	ค.04854/59	กัญชา	พืชแห้งมัดเป็นแท่ง	0	0	0	0	0
สน.ลาดพร้าว	ตช. 0015 (บก.น.4)4(30-9)/5051	29-ส.ค.-59	ค.04853/59	คีโคโคนีน	ผงสีขาวกวดมยรมไทย	0	0	0	0	0
สน.ลาดพร้าว	ตช0015(บก.น.4)4(30-6)/4975	29-ส.ค.-59	ค.04852/59	เมทแอมเฟตามีน	วัตถุเกิดสีขาวบรรจุพลาสติก	0	0	0	0	0
สน.ลาดพร้าว	ตช0015(บก.น.4)4/3011/5042	27-ส.ค.-59	ค.04851/59	กัญชา	พืชแห้งมัดด้วยพลาสติก	0	0	0	0	0
สน.ท่าเรือ	0015 (บก.น.5)5(๓)/2527	26-ส.ค.-59	ค.04850/59	เมทแอมเฟตามีน	วัตถุเกิดสีขาวบรรจุพลาสติก	0	0	0	0	0
สน.ท่าเรือ	0015 (บก.น.5)5/2531	26-ส.ค.-59	ค.04849/59	เมทแอมเฟตามีน	วัตถุเมกคสมเบนเสียม	0	0	0	0	0
สน.นวมโคโล	ตช 0015 (บก.น.8)6(305)/375	26-ส.ค.-59	ค.04848/59	เมทแอมเฟตามีน	วัตถุเมกคสมเบนเสียม	0	0	0	0	0
สน.หลักสอง	ตช0015(บก.น.9)4(31-5)/8979	26-ส.ค.-59	ค.04847/59	เมทแอมเฟตามีน	วัตถุเกิดสีขาวบรรจุพลาสติก	0	230	0	0	14
สน.ท่ามิ้ง	0015(บก.น.9)5/2417	25-ส.ค.-59	ค.04846/59	เมทแอมเฟตามีน	วัตถุเมกคสมเบนเสียม	0	0	0	0	0
สน.วังทองกลาง	0015(บก.น.4)15(308)/3648	25-ส.ค.-59	ค.04845/59	พืชกระท่อม	ของเหลวบรรจุขวดพลาสติก	0	520	0	720	0
สน.วังทองกลาง	0015(บก.น.4)15(308)/3648	25-ส.ค.-59	ค.04845/59	พืชกระท่อม	กากพืชบรรจุพลาสติก	0	34	0	720	0
สน.บางซัน	0015(บก.น.4)8/ส.2557	28-ส.ค.-59	ค.04844/59	เมทแอมเฟตามีน	วัตถุเมกคสมเบนเสียม	0	0	0	0	0
สน.บางซัน	0015(บก.น.4)8/ส.2558	28-ส.ค.-59	ค.04843/59	กัญชา	พืชแห้งมัดบรรจุพลาสติก	0	6	0	610	0
สน.วังทองกลาง	0015(บก.น.4)15/3651	26-ส.ค.-59	ค.04842/59	เมทแอมเฟตามีน	วัตถุเกิดสีขาวบรรจุพลาสติก	0	0	0	0	14
สน.วังทองกลาง	0015(บก.น.4)15/3651	26-ส.ค.-59	ค.04842/59	เมทแอมเฟตามีน	วัตถุเมกคสมเบนเสียม	0	0	0	280	14
สน.วังทองกลาง	ตช 0015(บก.น.4)15/3650	26-ส.ค.-59	ค.04841/59	กัญชา	พืชแห้งบรรจุพลาสติก	0	0	0	0	0
สน.วังทองกลาง	0015(บก.น.4)05/3680	29-ส.ค.-59	ค.04840/59	เมทแอมเฟตามีน	วัตถุเกิดสีขาวบรรจุพลาสติก	0	0	0	0	0
สน.สมเด็จพระเจ้าพรหม	0015 (บก.น.8)9(30)/4022	27-ส.ค.-59	ค.04839/59	เมทแอมเฟตามีน	วัตถุเกิดสีขาวบรรจุพลาสติก	0	0	0	0	0
สน.สมเด็จพระเจ้าพรหม	0015 (บก.น.8)9(30)/4021	27-ส.ค.-59	ค.04838/59	เมทแอมเฟตามีน	วัตถุเกิดสีขาวบรรจุพลาสติก	0	0	0	150	14

# ระดม F-net (ต่อ)

## ทำการคัดกรอง (FILTER) คัดแยกน้ำหนัก

หน่วยงาน	เลขหนังสือ	ลงวันที่	เลขงาน	ชนิดเอกสาร	ลักษณะของกลาง	ปริมาณ (น้ำหนักที่เหลือตามรายการ)	กรณี (น้ำหนักที่เหลือตามรายการ)	มูลค่ากรณี (น้ำหนักที่เหลือตามรายการ)	กรณี (น้ำหนักรวมทั้งหมด)	มูลค่ากรณี (น้ำหนักรวมทั้งหมด)
สน. บางขุนเทียน	คช.0015(บก.น.9)7/6212	27-ส.ค.-59	ค.04861/59	เมทแอมเฟตามีน	วัตถุผิดกฎหมาย	0	0	0	0	0
สน. บางขุนเทียน	0015(บก.น.9)7/6251	29-ส.ค.-59	ค.04860/59	เมทแอมเฟตามีน	วัตถุผิดกฎหมาย	0	0	0	0	0
สน. ทองหล่อ	คช.0015(บก.น.5)3/3585	28-ส.ค.-59	ค.04859/59	เมทแอมเฟตามีน	วัตถุผิดกฎหมาย	0	0	0	0	0
สน. มีนบุรี	0015(บก.น.4)7(3-2)/1477	25-ส.ค.-59	ค.04857/59	กัญชา	พืชแห่งท้องถิ่น	4	5	0	0	0
สน. มีนบุรี	0015(บก.น.4)7(3-2)/1477	25-ส.ค.-59	ค.04857/59	กัญชา	พืชแห่งท้องถิ่น	2	2	0	0	0
สน. ทองหล่อ	คช.0015(บก.น.5)3/3565	26-ส.ค.-59	ค.04854/59	เมทแอมเฟตามีน	วัตถุผิดกฎหมาย	0	0	0	0	0
สน. ทองหล่อ	คช.0015(บก.น.5)3/3565	26-ส.ค.-59	ค.04854/59	กัญชา	พืชแห่งท้องถิ่น	0	0	0	0	0
สน. ลาดพร้าว	คช.0015(บก.น.4)4/3011/5042	27-ส.ค.-59	ค.04851/59	กัญชา	พืชแห่งท้องถิ่น	0	0	0	0	0
สน. ท่าเรือ	0015(บก.น.5)5(ส)/2527	26-ส.ค.-59	ค.04850/59	เมทแอมเฟตามีน	วัตถุผิดกฎหมาย	0	0	0	0	0
สน. บุคคโล	คช. 0015(บก.น.8)6(305)/375	26-ส.ค.-59	ค.04848/59	เมทแอมเฟตามีน	วัตถุผิดกฎหมาย	0	0	0	0	0
สน. ท่าข้าม	0015(บก.น.9)5/2417	25-ส.ค.-59	ค.04846/59	เมทแอมเฟตามีน	วัตถุผิดกฎหมาย	0	0	0	0	0
สน. บางชัน	0015(บก.น.4)8/ส.2557	28-ส.ค.-59	ค.04844/59	เมทแอมเฟตามีน	วัตถุผิดกฎหมาย	0	0	0	0	0
สน. รังทองกลาง	0015(บก.น.4)5/3651	26-ส.ค.-59	ค.04842/59	เมทแอมเฟตามีน	วัตถุผิดกฎหมาย	0	0	0	0	0
สน. รังทองกลาง	คช. 0015(บก.น.4)5/3650	26-ส.ค.-59	ค.04841/59	กัญชา	พืชแห่งท้องถิ่น	0	0	0	0	0
สน. รังทองกลาง	0015(บก.น.4)05/3680	29-ส.ค.-59	ค.04840/59	เมทแอมเฟตามีน	วัตถุผิดกฎหมาย	0	0	0	0	0
สน. สมเด็จเจ้าพระยา	0015(บก.น.8)9(30)/4022	27-ส.ค.-59	ค.04839/59	เมทแอมเฟตามีน	วัตถุผิดกฎหมาย	0	0	0	0	0
สน. คันนายาว	คช. 0015(บก.น.2)3/6358	26-ส.ค.-59	ค.04856/59	พืชกระท่อม	ใบพืช	0	0	0	0	0
สน. ลาดพร้าว	คช. 0015(บก.น.4)4(30-9)/5051	29-ส.ค.-59	ค.04853/59	คีตาณีน	ผงสีขาว	0	0	0	0	17
สน. สมเด็จเจ้าพระยา	0015(บก.น.8)9(30)/4021	27-ส.ค.-59	ค.04838/59	เมทแอมเฟตามีน	วัตถุผิดกฎหมาย	0	0	0	150	14
สน. ลาดพร้าว	คช.0015(บก.น.4)4(30-6)/4975	23-ส.ค.-59	ค.04852/59	เมทแอมเฟตามีน	วัตถุผิดกฎหมาย	0	0	0	180	14
สน. ทองหล่อ	คช. 0015(บก.น.5)3/3566	26-ส.ค.-59	ค.04855/59	คีตาณีน	ผงสีขาว	0	0	0	190	14
สน. ท่าเรือ	0015(บก.น.5)5/2531	26-ส.ค.-59	ค.04849/59	เมทแอมเฟตามีน	วัตถุผิดกฎหมาย	0	0	0	200	13
สน. หลักสอง	คช.0015(บก.น.9)4(31-5)/8979	26-ส.ค.-59	ค.04847/59	เมทแอมเฟตามีน	วัตถุผิดกฎหมาย	0	0	0	230	14
สน. รังทองกลาง	0015(บก.น.4)5/3651	26-ส.ค.-59	ค.04842/59	เมทแอมเฟตามีน	วัตถุผิดกฎหมาย	0	0	0	280	14
สน. คันนายาว	คช. 0015(บก.น.2)3/6358	26-ส.ค.-59	ค.04856/59	พืชกระท่อม	ของเหลวสีน้ำตาล	0	585	320	0	0
สน. คันนายาว	คช. 0015(บก.น.2)3/6358	26-ส.ค.-59	ค.04856/59	พืชกระท่อม	กากที่บรรจุซอง	0	34	370	0	0
สน. บางชัน	คช.0015(บก.น.4)8(30-11)/3130	26-ส.ค.-59	ค.04858/59	พืชกระท่อม	กากที่บรรจุซอง	0	173	550	0	0
สน. บางชัน	0015(บก.น.4)8/ส.2558	28-ส.ค.-59	ค.04843/59	กัญชา	พืชแห้ง	0	6	610	0	0
สน. รังทองกลาง	0015(บก.น.4)5(308)/3648	25-ส.ค.-59	ค.04845/59	พืชกระท่อม	ของเหลวบรรจุซอง	0	520	720	0	0
สน. รังทองกลาง	0015(บก.น.4)5(308)/3648	25-ส.ค.-59	ค.04845/59	พืชกระท่อม	กากที่บรรจุซอง	0	34	720	0	0
สน. บางชัน	คช.0015(บก.น.4)8(30-11)/3130	26-ส.ค.-59	ค.04858/59	พืชกระท่อม	ของเหลวสีน้ำตาลบรรจุซอง	5	741	800	0	0

# ระดม F-net (ต่อ)

## ทำการคัดกรอง (FILTER) คัดแยกน้ำหมัก

inc\_Report (20) - Microsoft Excel

A	B	C	D	E	F	G	H	I	J	K
หน่วยงาน	เลขหนังสือ	ลงวันที่	เลขงาน	ชนิดยาเสพติด	ลักษณะของกลาง	กิโลกรัม (น้ำหนักที่เคลือบสารยา)	กรัม (น้ำหนักที่เคลือบสารยา)	มิลลิกรัม (น้ำหนักที่เคลือบสารยา)	กรัม (น้ำหนักที่รวมขึ้น)	มิลลิกรัม (น้ำหนักที่รวมขึ้น)
สน. บางขุนเทียน	คช.0015(บก.น.9)7/6212	27-ส.ค.-59	ค.04861/59	เมทแอมเฟตามีน	วัตถุผิดกฎหมายแบบสีส้ม	0	0	0	0	0
สน. บางขุนเทียน	0015(บก.น.9)7/6251	29-ส.ค.-59	ค.04860/59	เมทแอมเฟตามีน	วัตถุผิดกฎหมายแบบสีส้ม	0	0	0	0	0
สน. ทองหล่อ	คช.0015(บก.น.5)3/3585	28-ส.ค.-59	ค.04859/59	เมทแอมเฟตามีน	วัตถุผิดกฎหมายบรรจุพลาสติค	0	0	0	0	0
สน. ทองหล่อ	คช.0015(บก.น.5)3/3565	26-ส.ค.-59	ค.04854/59	เมทแอมเฟตามีน	วัตถุผิดกฎหมายบรรจุพลาสติค	0	0	0	0	0
สน. ทองหล่อ	คช.0015(บก.น.5)3/3565	26-ส.ค.-59	ค.04854/59	กัญชา	พืชแห้งห่อด้วยพลาสติค	0	0	0	0	0
สน. ลาดพร้าว	คช.0015(บก.น.4)4/3011/5042	27-ส.ค.-59	ค.04851/59	กัญชา	พืชแห้งห่อด้วยพลาสติค	0	0	0	0	0
สน. ท่าเรือ	0015 (บก.น.5)5(ต)/2527	26-ส.ค.-59	ค.04850/59	เมทแอมเฟตามีน	วัตถุผิดกฎหมายบรรจุพลาสติค	0	0	0	0	0
สน. บุคคโล	คช 0015 (บก.น.8)6(305)/375	26-ส.ค.-59	ค.04848/59	เมทแอมเฟตามีน	วัตถุผิดกฎหมายแบบสีส้ม	0	0	0	0	0
สน. ท่าข้าม	0015(บก.น.9)5/2417	25-ส.ค.-59	ค.04846/59	เมทแอมเฟตามีน	วัตถุผิดกฎหมายแบบสีส้ม	0	0	0	0	0
สน. บางชัน	0015(บก.น.4)8/ส.2557	28-ส.ค.-59	ค.04844/59	เมทแอมเฟตามีน	วัตถุผิดกฎหมายแบบสีส้ม	0	0	0	0	0
สน. รังทองกลาง	0015(บก.น.4)5/3651	26-ส.ค.-59	ค.04842/59	เมทแอมเฟตามีน	วัตถุผิดกฎหมายบรรจุพลาสติค	0	0	0	14	0
สน. รังทองกลาง	คช 0015(บก.น.4)5/3650	26-ส.ค.-59	ค.04841/59	กัญชา	พืชแห้งบรรจุพลาสติค	0	0	0	0	0
สน. รังทองกลาง	0015(บก.น.4)05/3680	29-ส.ค.-59	ค.04840/59	เมทแอมเฟตามีน	วัตถุผิดกฎหมายบรรจุพลาสติค	0	0	0	0	0
สน. สมเด็จเจ้าพระยา	0015 (บก.น.8)9(30)/4022	27-ส.ค.-59	ค.04839/59	เมทแอมเฟตามีน	วัตถุผิดกฎหมายบรรจุพลาสติค	0	0	0	0	0
สน. ลาดพร้าว	คช. 0015 (บก.น.4)4(30-9)/5051	29-ส.ค.-59	ค.04853/59	คีตมัน	ผงสีขาวห่อด้วยขมบัตริไทย	0	0	120	17	0
สน. สมเด็จเจ้าพระยา	0015 (บก.น.8)9(30)/4021	27-ส.ค.-59	ค.04838/59	เมทแอมเฟตามีน	วัตถุผิดกฎหมายบรรจุพลาสติค	0	0	150	14	0
สน. ลาดพร้าว	คช.0015(บก.น.4)4(30-6)/4975	23-ส.ค.-59	ค.04852/59	เมทแอมเฟตามีน	วัตถุผิดกฎหมายบรรจุพลาสติค	0	0	180	14	0
สน. ทองหล่อ	คช 0015(บก.น.5)3/3566	26-ส.ค.-59	ค.04855/59	คีตมัน	ผงสีขาวห่อด้วยขมบัตริไทย	0	0	190	14	0
สน. ท่าเรือ	0015 (บก.น.5)5/2531	26-ส.ค.-59	ค.04849/59	เมทแอมเฟตามีน	วัตถุผิดกฎหมายแบบสีส้ม	0	0	200	13	0
สน. หลักสอง	คช.0015(บก.น.9)4(31-5)/8979	26-ส.ค.-59	ค.04847/59	เมทแอมเฟตามีน	วัตถุผิดกฎหมายบรรจุพลาสติค	0	0	230	14	0
สน. รังทองกลาง	0015(บก.น.4)5/3651	26-ส.ค.-59	ค.04842/59	เมทแอมเฟตามีน	วัตถุผิดกฎหมายแบบสีส้ม	0	6	280	14	0
สน. บางชัน	0015(บก.น.4)8/ส.2558	28-ส.ค.-59	ค.04843/59	กัญชา	พืชแห้งบรรจุพลาสติค	0	6	610	0	0
สน. ดินนาया	คช 0015(บก.น.2)3/6358	26-ส.ค.-59	ค.04856/59	พืชกระท่อม	ใบพืช	0	33	60	0	0
สน. ดินนาया	คช 0015(บก.น.2)3/6358	26-ส.ค.-59	ค.04856/59	พืชกระท่อม	กากที่บรรจุพลาสติค	0	34	370	0	0
สน. รังทองกลาง	0015(บก.น.4)5(308)/3648	25-ส.ค.-59	ค.04845/59	พืชกระท่อม	กากที่บรรจุพลาสติค	0	34	720	0	0
สน. บางชัน	คช.0015(บก.4)8(30-11)/3130	26-ส.ค.-59	ค.04858/59	พืชกระท่อม	กากที่บรรจุพลาสติค	0	173	550	0	0
สน. มีนบุรี	0015(บก.น.4)7(3-2)/1477	25-ส.ค.-59	ค.04857/59	กัญชา	พืชแห้งมัดเป็นแท่ง	2	255	0	0	0
สน. รังทองกลาง	0015(บก.น.4)5(308)/3648	25-ส.ค.-59	ค.04845/59	พืชกระท่อม	ของเหลวบรรจุขวดพลาสติค	0	520	720	0	0
สน. มีนบุรี	0015(บก.น.4)7(3-2)/1477	25-ส.ค.-59	ค.04857/59	กัญชา	พืชแห้งมัดเป็นแท่ง	4	525	0	0	0
สน. ดินนาया	คช 0015(บก.น.2)3/6358	26-ส.ค.-59	ค.04856/59	พืชกระท่อม	ของเหลวสีน้ำตาลบรรจุขวดพลาสติค	0	585	320	0	0
สน. บางชัน	คช.0015(บก.4)8(30-11)/3130	26-ส.ค.-59	ค.04858/59	พืชกระท่อม	ของเหลวสีน้ำตาลบรรจุขวดพลาสติค	5	741	800	0	0

# ระบม F-net (ต่อ)

## ทำการคัดกรอง (FILTER) คัดแยกฟ้าห้ก

A	B	C	D	E	F	G	H	I	J	K	
1	ทะเบียนงานเข้าคืน	29/08/2559	วันที่	29/08/2559							
2	หน่วยงาน	เลขหนังสือ	ลงวันที่	เลขงาน	ชนิดยาเสพติด	ลักษณะของกลาง	วิโครัม (เป้าหมายที่เดิมตามรายงาน)	กัม (เป้าหมายที่เดิมตามรายงาน)	มิลิกรัม (เป้าหมายที่เดิมตามรายงาน)	กัม (เป้าหมายที่เดิมตามรายงาน)	มิลิกรัม (เป้าหมายที่เดิมตามรายงาน)
3	สน.บางขุนเทียน	คช.0015(บก.น.9)7/6212	27-ส.ค.-59	ค.04861/59	เมทแอมเฟตามีน	วัตถุผิดกฎหมาย	0	0	0	0	0
4	สน.บางขุนเทียน	0015(บก.น.9)7/6251	29-ส.ค.-59	ค.04860/59	เมทแอมเฟตามีน	วัตถุผิดกฎหมาย	0	0	0	0	0
5	สน.หนองพลัด	คช.0015(บก.น.5)3/3585	28-ส.ค.-59	ค.04859/59	เมทแอมเฟตามีน	วัตถุผิดกฎหมาย	0	0	0	0	0
6	สน.หนองพลัด	คช.0015(บก.น.5)3/3565	26-ส.ค.-59	ค.04854/59	เมทแอมเฟตามีน	วัตถุผิดกฎหมาย	0	0	0	0	0
7	สน.หนองพลัด	คช.0015(บก.น.5)3/3565	26-ส.ค.-59	ค.04854/59	กัญชา	พืชแห่งหวัดด้วยพลาสดัก	0	0	0	0	0
8	สน.ลาดพร้าว	คช.0015(บก.น.4)4/3011/5042	27-ส.ค.-59	ค.04851/59	กัญชา	พืชแห่งหวัดด้วยพลาสดัก	0	0	0	0	0
9	สน.ท่าเรือ	0015 (บก.น.5)5(ส)/2527	26-ส.ค.-59	ค.04850/59	เมทแอมเฟตามีน	วัตถุผิดกฎหมาย	0	0	0	0	0
10	สน.บุคคโล	คช 0015 (บก.น.8)6(305)/375	26-ส.ค.-59	ค.04848/59	เมทแอมเฟตามีน	วัตถุผิดกฎหมาย	0	0	0	0	0
11	สน.ท่าข้าม	0015(บก.น.9)5/2417	25-ส.ค.-59	ค.04846/59	เมทแอมเฟตามีน	วัตถุผิดกฎหมาย	0	0	0	0	0
12							0	0	0	0	0
13							0	0	0	0	0
14							0	0	0	0	0
15							0	0	0	14	0
16							0	0	0	0	0
17							0	0	0	0	0
18							0	0	0	0	0
19							0	0	0	0	0
20							0	0	0	0	0
21							0	0	0	0	0
22							0	0	0	0	0
23							0	0	0	0	0
24							0	0	0	0	0
25							0	0	0	0	0
26							0	0	0	0	0
27							0	0	0	0	0
28	สน.บางชัน	คช.0015(บก.4)8(30-11)/3130	26-ส.ค.-59	ค.04858/59	พืชกระท่อม	กากที่บมบรรจุพลาสดัก	0	173	0	550	0
29	สน.มีนบุรี	0015(บก.น.4)7(3-2)/1477	25-ส.ค.-59	ค.04857/59	กัญชา	พืชแห่งหวัดเป็นแห่ง	2	255	0	0	0
30	สน.วังทองกลาง	0015(บก.น.4)5(308)/3648	25-ส.ค.-59	ค.04845/59	พืชกระท่อม	ของหลวงบรรจุพลาสดัก	0	520	0	720	0
31	สน.มีนบุรี	0015(บก.น.4)7(3-2)/1477	25-ส.ค.-59	ค.04857/59	กัญชา	พืชแห่งหวัดเป็นแห่ง	4	525	0	0	0
32	สน.คันนายาว	คช 0015(บก.น.2)3/6358	26-ส.ค.-59	ค.04856/59	พืชกระท่อม	ของหลวงใส่ใบคาบมบรรจุพลาสดัก	0	585	0	320	0
33	สน.บางชัน	คช.0015(บก.4)8(30-11)/3130	26-ส.ค.-59	ค.04858/59	พืชกระท่อม	ของหลวงใส่ใบคาบมบรรจุพลาสดัก	5	741	0	800	0

# สรุป F-net (ต่อ)

หลังจากแยกฟ้าห้กแล้วข้อมูลปรากฏตามภาพ

	B	C	D	E	F	G	H	I	J	K	
1	29/08/2559 ถึงวันที่ 29/08/2559										
2	เลขหนังสือ	ลงวันที่	เลขงาน	ชนิดยาเสพติด	ลักษณะของกลาง	กิโลกรัม (ป้านักที่เห็นตามรายงาน)	กรัม (ป้านักที่เห็นตามรายงาน)	มิลลิกรัม (ป้านักที่เห็นตามรายงาน)	กรัม (ป้านักรวมทั้งหมด)	มิลลิกรัม (ป้านักรวมทั้งหมด)	
3	คช.0015(บก.น.4)4(30-9)/5051	29-ส.ค.-59	ค.04853/59	คีโคโคน	ผงสีขาวห่อด้วยซองนิลโครไทย	0	0	120	17	0 นายพิสิฐ	
4	0015 (บก.น.8)9(30)/4021	27-ส.ค.-59	ค.04838/59	เมทแอมเฟตามีน	วัตถุเกล็ดสีขาวบรรจุพลาสติก	0	0	150	14	0 นายภูวดล	
5	คช.0015(บก.น.4)4(30-6)/4975	23-ส.ค.-59	ค.04852/59	เมทแอมเฟตามีน	วัตถุเกล็ดสีขาวบรรจุพลาสติก	0	0	180	14	0 นายทีเชิตรี	
6	คช.0015(บก.น.5)3/3556	26-ส.ค.-59	ค.04855/59	คีโคโคน	ผงสีขาวห่อด้วยซองนิลโครไทย	0	0	190	14	0 นายอนาค	
7	0015 (บก.น.5)5/2531	26-ส.ค.-59	ค.04849/59	เมทแอมเฟตามีน	วัตถุเกล็ดกลมแบนสีส้ม	0	0	200	13	0 นายมิว (	
8	คช0015(บก.น.9)4(31-5)/8979	26-ส.ค.-59	ค.04847/59	เมทแอมเฟตามีน	วัตถุเกล็ดสีขาวบรรจุพลาสติก	0	0	230	14	0 นายสิทธิ์	
9	0015(บก.น.4)5/3651	26-ส.ค.-59	ค.04842/59	เมทแอมเฟตามีน	วัตถุเกล็ดกลมแบนสีส้ม	0	0	280	14	0 นายรุ่งริช	
10	0015(บก.น.4)8/ส.2558	28-ส.ค.-59	ค.04843/59	กัญชา	พืชแห้งบรรจุพลาสติก	0	6	610	0	0 นายอนุสร	
11	คช.0015(บก.น.2)3/6358	26-ส.ค.-59	ค.04856/59	พืชกระท่อม	ใบพืช	0	33	60	0	0 นายเอกชัย	
12	คช.0015(บก.น.2)3/6358	26-ส.ค.-59	ค.04856/59	พืชกระท่อม	กากพืชบรรจุพลาสติก	0	34	370	0	0 นายเอกชัย	
13	0015(บก.น.4)5(308)/3648	25-ส.ค.-59	ค.04845/59	พืชกระท่อม	กากพืชบรรจุพลาสติก	0	34	720	0	0 นาย มะ	
14	คช0015(บก.น.4)8(30-11)/3130	26-ส.ค.-59	ค.04858/59	พืชกระท่อม	กากพืชบรรจุพลาสติก	0	173	550	0	0 นายกีเพ็ด	
15	0015(บก.น.4)7(3-2)/1477	25-ส.ค.-59	ค.04857/59	กัญชา	พืชแห้งมีดเป็นแท่ง	2	255	0	0	0 นายชวสิทธิ์	
16	0015(บก.น.4)5(308)/3648	25-ส.ค.-59	ค.04845/59	พืชกระท่อม	ของเหลวสีน้ำตาลบรรจุพลาสติก	0	520	720	0	0 นาย มะ	
17	0015(บก.น.4)7(3-2)/1477	25-ส.ค.-59	ค.04857/59	กัญชา	พืชแห้งมีดเป็นแท่ง	4	525	0	0	0 นายชวสิทธิ์	
18	คช.0015(บก.น.2)3/6358	26-ส.ค.-59	ค.04856/59	พืชกระท่อม	ของเหลวสีน้ำตาลบรรจุพลาสติก	0	585	320	0	0 นายเอกชัย	
19	คช0015(บก.น.4)8(30-11)/3130	26-ส.ค.-59	ค.04858/59	พืชกระท่อม	ของเหลวสีน้ำตาลบรรจุพลาสติก	5	741	800	0	0 นายกันต์	

# ระบม F-net (ต่อ)

หลังจากแยกหน้าหักแล้ว ให้ filter ลักษณะของกลาง

หน่วยงาน	เลขหนังสือ	ลงวันที่	เลขงาน	ชนิดยาเสพติด	ลักษณะของกลาง	โลกริม (น้ำหนักที่เหลือตามรายการ)	กรัม (น้ำหนักที่เหลือตามรายการ)	มิลลิกรัม (น้ำหนักที่เหลือตามรายการ)
สน.ลาดพร้าว	ดช. 0015.(บก.น.4)4(30-9)/5051	29-ส.ค.-59	ค.04853/59	คีตาหมิ่น	หนังสือห่อด้วยธนบัตรไทย	0	0	0
สน.สมเด็จเจ้าพระยา	0015.(บก.น.8)9(30)/4021	27-ส.ค.-59	ค.04838/59	เมทแอมเฟตามีน	วัตถุเกล็ดสีขาวบรรจุพลาสติก	0	0	0
สน.ลาดพร้าว	ดช.0015(บก.น.4)4(30-6)/4975	23-ส.ค.-59	ค.04852/59	เมทแอมเฟตามีน	วัตถุเกล็ดสีขาวบรรจุพลาสติก	0	0	0
สน.ทองหล่อ	ดช 0015(บก.น.5)/3/3566	26-ส.ค.-59	ค.04855/59	คีตาหมิ่น	หนังสือห่อด้วยธนบัตรไทย	0	0	0
สน.ท่าเรือ	0015.(บก.น.5)5/2531	26-ส.ค.-59	ค.04849/59	เมทแอมเฟตามีน	วัตถุเม็ดกลมแบนสีส้ม	0	0	0
สน.หลักสอง	ดช0015(บก.น.9)4(31-5)/8979	26-ส.ค.-59	ค.04847/59	เมทแอมเฟตามีน	วัตถุเกล็ดสีขาวบรรจุพลาสติก	0	0	0
สน.วังทองหลาง	0015(บก.น.4)5/3651	26-ส.ค.-59	ค.04842/59	เมทแอมเฟตามีน	วัตถุเม็ดกลมแบนสีส้ม	0	0	0
สน.บางซัน	0015(บก.น.4)8/ส.2558	28-ส.ค.-59	ค.04843/59	กัญชา	พืชแห้งบรรจุพลาสติก	0	6	0
สน.คันนายาว	ดช 0015(บก.น.2)3/6358	26-ส.ค.-59	ค.04856/59	พืชกระท่อม	ใบพืช	0	33	0
สน.คันนายาว	ดช 0015(บก.น.2)3/6358	26-ส.ค.-59	ค.04856/59	พืชกระท่อม	กากพืชบรรจุพลาสติก	0	34	0
สน.วังทองหลาง	0015(บก.น.4)5(308)/3648	25-ส.ค.-59	ค.04845/59	พืชกระท่อม	กากพืชบรรจุพลาสติก	0	34	0
สน.บางซัน	ดช0015(บก.น.4)8(30-11)/3130	26-ส.ค.-59	ค.04858/59	พืชกระท่อม	กากพืชบรรจุพลาสติก	0	173	0
สน.บึงกุ่ม	0015(บก.น.4)7(3-2)/1477	25-ส.ค.-59	ค.04857/59	กัญชา	พืชแห้งอัดเป็นแท่ง	2	255	0
สน.วังทองหลาง	0015(บก.น.4)5(308)/3648	25-ส.ค.-59	ค.04845/59	พืชกระท่อม	ซองเหลวบรรจุขวดพลาสติก	0	520	0
สน.บึงกุ่ม	0015(บก.น.4)7(3-2)/1477	25-ส.ค.-59	ค.04857/59	กัญชา	พืชแห้งอัดเป็นแท่ง	4	525	0
สน.คันนายาว	ดช 0015(บก.น.2)3/6358	26-ส.ค.-59	ค.04856/59	พืชกระท่อม	พลาสติก	0	585	0
สน.บางซัน	ดช0015(บก.น.4)8(30-11)/3130	26-ส.ค.-59	ค.04858/59	พืชกระท่อม	พลาสติก	5	741	0

The filter dropdown menu for 'ลักษณะของกลาง' is open, showing the following options:

- (Select All)
- กากพืชบรรจุพลาสติก
- ซองเหลวบรรจุขวดพลาสติก
- ซองซองสีน้ำตาลบรรจุซอง
- ใบพืช
- หนังสือห่อด้วยธนบัตรไทย
- กากพืชบรรจุพลาสติก
- พืชแห้งอัดเป็นแท่ง
- วัตถุเกล็ดสีขาวบรรจุพลาสติก

# ระบอบ F-net (ต่อ)

	A	B	C	D	E	F	G	H	I
	หน่วยงาน	เลขหนังสือ	ลงวันที่	เลขงาน	ชนิดยาเสพติด	ลักษณะของกลาง	ไอกริม (น้ำหนักที่เหลือตามรายงาน)	กรัม (น้ำหนักที่เหลือตามรายงาน)	มิลลิกรัม (น้ำหนักที่เหลือตามรายงาน)
3	สน.คันนายาว	ดข 0015(บก.น.2)3/6358	26-ส.ค.-59	ค.04856/59	พืชกระท่อม	กากพืชบรรจุพลาสติก	0	0	34
4	สน.วังทองหลาง	0015(บก.น.4)5(308)/3648	25-ส.ค.-59	ค.04845/59	พืชกระท่อม	กากพืชบรรจุพลาสติก	0	0	34
5	สน.บางซิ่น	ดข0015(บก.4)8(30-11)/3130	26-ส.ค.-59	ค.04858/59	พืชกระท่อม	กากพืชบรรจุพลาสติก	0	0	173
6	สน.วังทองหลาง	0015(บก.น.4)5(308)/3648	25-ส.ค.-59	ค.04845/59	พืชกระท่อม	ซองหลวงบรรจุขวดพลาสติก	0	0	520
7	สน.คันนายาว	ดข 0015(บก.น.2)3/6358	26-ส.ค.-59	ค.04856/59	พืชกระท่อม	พลาสติก	0	0	585
8	สน.บางซิ่น	ดข0015(บก.4)8(30-11)/3130	26-ส.ค.-59	ค.04858/59	พืชกระท่อม	พลาสติก	5	0	741
9	สน.คันนายาว	ดข 0015(บก.น.2)3/6358	26-ส.ค.-59	ค.04856/59	พืชกระท่อม	ใบพืช	0	0	33
10	สน.ลาดพร้าว	ดข. 0015.(บก.น.4)4(30-9)/5051	29-ส.ค.-59	ค.04853/59	คีดามีน	ผงสีขาวห่อด้วยธนบัตรไทย	0	0	0
11	สน.ทองหล่อ	ดข 0015(บก.น.5)3/3566	26-ส.ค.-59	ค.04855/59	คีดามีน	ผงสีขาวห่อด้วยธนบัตรไทย	0	0	0
12	สน.บางซิ่น	0015(บก.น.4)8/ส.2558	28-ส.ค.-59	ค.04843/59	กัญชา	พืชแห้งบรรจุพลาสติก	0	0	6
13	สน.นิงกุ่ม	0015(บก.น.4)7(3-2)/1477	25-ส.ค.-59	ค.04857/59	กัญชา	พืชแห้งอัดเป็นแท่ง	2	0	255
14	สน.นิงกุ่ม	0015(บก.น.4)7(3-2)/1477	25-ส.ค.-59	ค.04857/59	กัญชา	พืชแห้งอัดเป็นแท่ง	4	0	525
15	สน.สมเด็จพระยา	0015.(บก.น.8)9(30)/4021	27-ส.ค.-59	ค.04838/59	เมทแอมเฟตามีน	วัตถุเกล็ดสีขาวบรรจุพลาสติก	0	0	0
16	สน.ลาดพร้าว	ดข.0015(บก.น.4)4(30-6)/4975	23-ส.ค.-59	ค.04852/59	เมทแอมเฟตามีน	วัตถุเกล็ดสีขาวบรรจุพลาสติก	0	0	0
17	สน.หลักสอง	ดข0015(บก.น.9)4(31-5)/8979	26-ส.ค.-59	ค.04847/59	เมทแอมเฟตามีน	วัตถุเกล็ดสีขาวบรรจุพลาสติก	0	0	0
18	สน.ท่าเรือ	0015.(บก.น.5)5/2531	26-ส.ค.-59	ค.04849/59	เมทแอมเฟตามีน	วัตถุเม็ดกลมแบนสีส้ม	0	0	0
19	สน.วังทองหลาง	0015(บก.น.4)5/3651	26-ส.ค.-59	ค.04842/59	เมทแอมเฟตามีน	วัตถุเม็ดกลมแบนสีส้ม	0	0	0

# ระดม F-net (ต่อ)

คัดแยกของกลางที่ไม่ได้ส่ง อ.ย. เช่น ยาเสพติดให้โทษประเภท 5

inc\_Report (20) - Microsoft Excel

หมายเลขงาน	เลขหนังสือ	ลงวันที่	เลขงาน	ชนิดยาเสพติด	กิโลกรัม (น้ำหนักที่เหลือตามรายงาน)	กรัม (น้ำหนักที่เหลือตามรายงาน)	มิลลิกรัม (น้ำหนักที่เหลือตามรายงาน)	กรัม (น้ำหนักที่เหลือตามรายงาน)
1 ระบบงานเขตแดง 29/08/2559 ถึงวันที่ 29/08/2559								
2	สน.คั่นยาว	คช 0015(บ.ก.น.2)3/6358	26-ส.ค.-59	ค.04856/59	พืชกระท่อม	0	34	370
3	สน.วังทองกลาง	0015(บ.ก.น.4)5(308)/3648	25-ส.ค.-59	ค.04845/59	พืชกระท่อม	0	34	720
4	สน.บางซัน	คช0015(บ.ก.4)8(30-11)/3130	26-ส.ค.-59	ค.04858/59	พืชกระท่อม	0	173	550
5	สน.วังทองกลาง	0015(บ.ก.น.4)5(308)/3648	25-ส.ค.-59	ค.04845/59	พืชกระท่อม	0	520	720
6	สน.คั่นยาว	คช 0015(บ.ก.น.2)3/6358	26-ส.ค.-59	ค.04856/59	พืชกระท่อม	0	585	320
7	สน.บางซัน	คช0015(บ.ก.4)8(30-11)/3130	26-ส.ค.-59	ค.04858/59	พืชกระท่อม	5	741	800
8	สน.คั่นยาว	คช 0015(บ.ก.น.2)3/6358	26-ส.ค.-59	ค.04856/59	พืชกระท่อม	0	33	60
9	สน.คั่นยาว	คช 0015(บ.ก.น.2)3/6358	26-ส.ค.-59	ค.04856/59	พืชกระท่อม	0	33	60
10	สน.บางซัน	คช0015(บ.ก.4)8/ส.2558	28-ส.ค.-59	ค.04843/59	กัญชา	0	6	610
11	สน.บางซัน	คช0015(บ.ก.4)7(3-2)/1477	25-ส.ค.-59	ค.04857/59	กัญชา	2	255	0
12	สน.บางซัน	คช0015(บ.ก.4)7(3-2)/1477	25-ส.ค.-59	ค.04857/59	กัญชา	4	525	0
13	สน.บางซัน	คช0015(บ.ก.4)8(30-11)/3130	27-ส.ค.-59	ค.04858/59	ไอซ์	3	8	156
14	สน.บางซัน	คช0015(บ.ก.4)4(30-6)/4975	23-ส.ค.-59	ค.04852/59	ไอซ์	0	0	180
15	สน.บางซัน	คช0015(บ.ก.4)9(31-5)/8979	26-ส.ค.-59	ค.04847/59	ไอซ์	0	0	230
16	สน.บางซัน	คช0015(บ.ก.4)5/2531	26-ส.ค.-59	ค.04849/59	เมทแอมเฟตามีน	0	0	200
17	สน.บางซัน	คช0015(บ.ก.4)5/3651	26-ส.ค.-59	ค.04842/59	เมทแอมเฟตามีน	0	0	280

Ready Average: 76958.025 Count: 140 Sum: 6156642 130% 13:51

# ระบม F-net (ต่อ)

## คัดกรองลงลำดับที่

	H	I	J	K	L	M	N	O	P
1									
2	มิลลิกรัม (น้ำหนักที่เหลือตาม)	กรัม (น้ำหนักรวมหีบ)	มิลลิกรัม (น้ำหนักรวมหีบ)	ชื่อผู้ต้องหา	% ความ	เลขคดี	ลำดับ		
3	120	17	0	นายพิสิฐ พรศรี	0	1289/2559	37352		
4	190	14	0	นายธนาตย์ สารทูลพิทักษ์	0	933/2559	37417		
5	150	14	0	นายภูวดล กาญจนกำยาน	0	299/2559	37350		
6	180	14	0	นายพันธ์ศักดิ์ แทนวัน	0	1264/2559	37351		
7	230	14	0	นายสิทธิศักดิ์ หรือเดวิด คนกปรีชาวุฒิ	0	777/2559	37351		
8	200	13	0	นายมีว (สัญชาติพม่า)	0	438/2559	37351		
9	280	14	0	นายรุ่งเรือง หรือ หนู รอดมาก	0	1510/2559	37493		
10									
11									
12									
13									
14									
15									
16									
17									
18									
19									
20									
21									
22									
23									
24									
25									
26									
27									
28									

The dialog box shows the following options:

- Sort Smallest to Largest (Selected)
- Sort Largest to Smallest
- Sort by Color
- Clear Filter From "ลำดับที่"
- Filter by Color
- Number Filters
  - (Select All)
  - 373509
  - 373510
  - 373512
  - 373519
  - 373521
  - 374179
  - 374930

# ระบบ F-net (ต่อ)

## คัดกรองผลงาน

1	ทะเบียนงานเข้าตั้งแต่ 29/08/2559 ถึงวันที่ 29/08/2559							
2	หน่วยงาน	เลขหนังสือ	ลงวันที่	เลขงาน	ชนิดยาเสพติด	กิโลกรัม (น้ำหนักที่เหลือตาม)	กรัม (น้ำหนักที่เหลือตาม)	มิลลิกรัม (น้ำหนักที่เหลือตาม)
3	เจ้าพระยา	0015.(บก.น.8)9(30)/4021	27-ส.ค.-59	ค.04838/5		0		0
4	สน.หลักสอง	ตข0015(บก.น.9)4(31-5)/8979	26-ส.ค.-59	ค.04847/5		0		0
5	สน.ท่าเรือ	0015.(บก.น.5)5/2531	26-ส.ค.-59	ค.04849/5		0		0
6	สน.ลาดพร้าว	ตข.0015(บก.น.4)4(30-6)/4975	23-ส.ค.-59	ค.04852/5		0		0
7	สน.ลาดพร้าว	4)4(30-9)/5051	29-ส.ค.-59	ค.04853/5		0		0
8	สน.ทองหล่อ	ตข 0015(บก.น.5)/3/3566	26-ส.ค.-59	ค.04855/5		0		0
9	สน.วังทองหลาง	0015(บก.น.4)5/3651	26-ส.ค.-59	ค.04842/5		0		0

The filter menu for 'ชนิดยาเสพติด' shows the following items checked:

- (Select All)
- ค.04838/59
- ค.04842/59
- ค.04847/59
- ค.04849/59
- ค.04852/59
- ค.04853/59
- ค.04855/59

# ระบม F-net (ต่อ) Save file as ชื่อข้อมูลดิบ

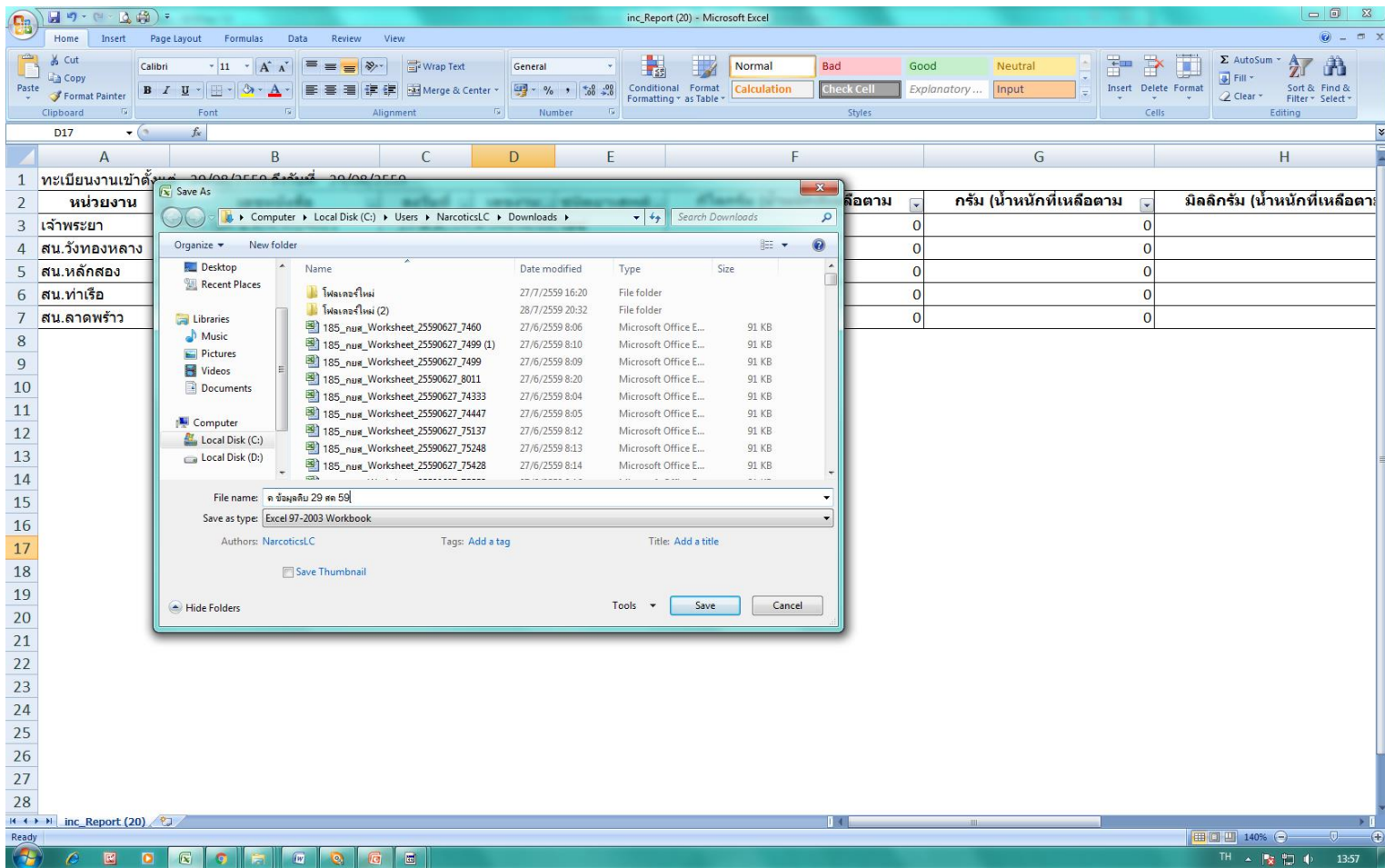

# ระบม F-net (ต่อ)

## Save file as ชื่อข้อมูลดิบ

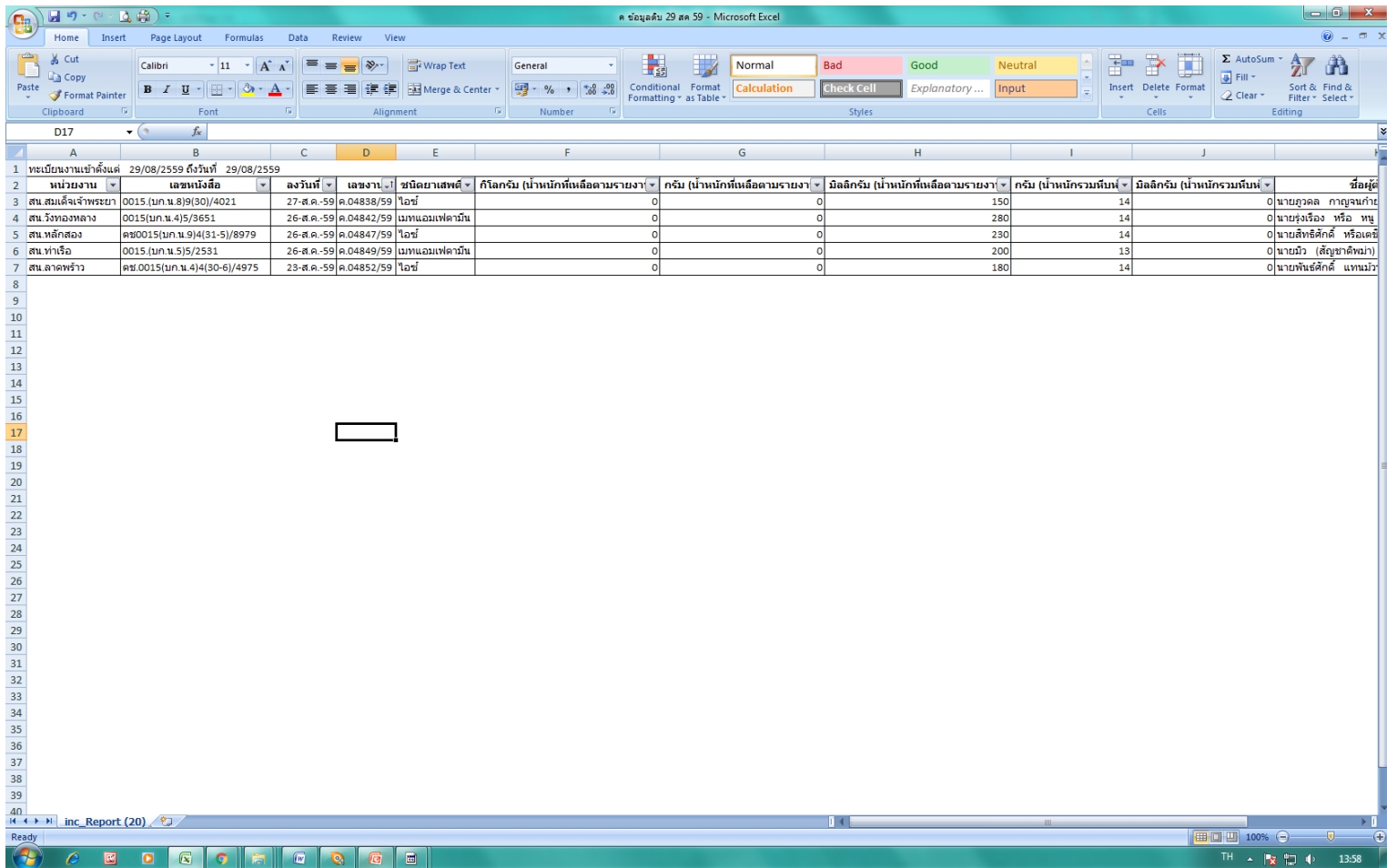

หน่วยงาน	เลขหนังสือ	ลงวันที่	เลขงาน	ชื่อยาเสพติด	กิโลกรัม (น้ำหนักที่เหลือตามรายงาน)	กรัม (น้ำหนักที่เหลือตามรายงาน)	มิลลิกรัม (น้ำหนักที่เหลือตามรายงาน)	กรัม (น้ำหนักรวมทั้งหมด)	มิลลิกรัม (น้ำหนักรวมทั้งหมด)	ชื่อผู้
สน.สมเด็จพระเจ้าพระยา	0015 (บค.น.8)9(30)/4021	27-ส.ค.-59	ค.04838/59	ไอซ์	0	0	150	14	0	นายสุวตล กาญจนกัน
สน.วังทองกลาง	0015(บค.น.4)5/3651	26-ส.ค.-59	ค.04842/59	เมทแอมเฟตามีน	0	0	280	14	0	นายรุ่งเรือง หรือ หนู
สน.หลักสอง	คช0015(บค.น.9)4(31-5)/8979	26-ส.ค.-59	ค.04847/59	ไอซ์	0	0	230	14	0	นายสิทธิศักดิ์ หรือเดซี่
สน.ท่าเรือ	0015 (บค.น.5)5/2531	26-ส.ค.-59	ค.04849/59	เมทแอมเฟตามีน	0	0	200	13	0	นายมีว (สัญญาสิทธิ์มา)
สน.ลาดพร้าว	คช.0015(บค.น.4)4(30-6)/4975	23-ส.ค.-59	ค.04852/59	ไอซ์	0	0	180	14	0	นายพันศักดิ์ แทนว

# ระบบ F-net (ต่อ)

## ทำการ download โปรแกรม xml file ของ อ.ช.

สำนักงานพิสูจน์หลักฐานตำรวจ  
Office of forensic Science Police

ค้นหา | บันทึกประวัติ | รับแจ้ง | ออก | ตรวจสอบ | บันทึกผลการตรวจ | รายงานผล | ปิดงานตรวจ | ติดตามงาน | รายงานสถิติ

บัญชีส่งอ.ช.  
หน่วยงาน :  (รับ/เดือน/ปี พ.ศ.)  
ตั้งแต่วันที่ :  (รับ/เดือน/ปี พ.ศ.)  
ถึงวันที่ :  (รับ/เดือน/ปี พ.ศ.)  
ประเภทการตรวจ :

[Download โปรแกรมแปลงข้อมูล บัญชีอ.ช. Ver 1.0 โดย พ.ต.อ. วิวัฒน์ สิทธิสารเดช](#)

[Download โปรแกรมแปลงข้อมูล เพื่อจัดทำ XML file ส่งระบบของ อ.ช. Ver 1.0](#)

# สิ่งข้อมูลด้วยการ copy ตารางข้อมูลเดิม มาวางไว้ส่วนของ input

ลำดับที่	เลขงาน	ชื่อยานยนต์	กิโลกรัม (น้ำหนักเมื่อตามรายการ)	กรัม (น้ำหนักเมื่อตามรายการ)	มิลลิกรัม (น้ำหนักเมื่อตามรายการ)	กรัม (น้ำหนักรวมใหม่)	มิลลิกรัม (น้ำหนักรวมใหม่)	ชื่อผู้ใช้งาน	% ความบริสุทธิ์	เลขคดี	รายได้
3	27-ต.ค.-59 ค.04838/59	โซนี่	0	0	150	14	0	นายอุบล กาญจนเกษาน	0	299/2559	373509
4	26-ต.ค.-59 ค.04842/59	เบทลอนเตลารีน	0	0	280	14	0	นายรุ่งเรือง หรือ พง รอดมาก	0	1510/2559	374930
5	26-ต.ค.-59 ค.04847/59	โซนี่	0	0	230	14	0	นายสันติศักดิ์ หรือเดวิด กนกกริชาน่า	0	777/2559	373510
6	26-ต.ค.-59 ค.04849/59	เบทลอนเตลารีน	0	0	200	13	0	นายวัน (สัญญาสัมพันธ์)	0	438/2559	373512
7	23-ต.ค.-59 ค.04852/59	โซนี่	0	0	180	14	0	นายสันติศักดิ์ แพนวัฒน์	0	1264/2559	373513

# หน้าต่าง input

Template ระบบกลาง\_FNET (1) - Microsoft Excel

Security Warning: Macros have been disabled. Options...

1	A	B	C	D	E	F	G	H	I	J	K	L
2	หน่วยงาน	เลขหนังสือ	ลงวันที่	เลขงาน	ชนิดงาน/เขตพื้นที่	กิริยกรรม (น้ำหนักหนังสือตามรายงาน)	กรรม (น้ำหนักที่หนังสือตามรายงาน)	มิลลิกกรรม (น้ำหนักที่หนังสือตามรายงาน)	กรรม (น้ำหนักรวมทั้งหมด)	มิลลิกกรรม (น้ำหนักรวมทั้งหมด)	ชื่อผู้ต้องหา	% ความบริสุทธิ์
3	สน.สมเด็จพระเจ้าพระยา	0015(บก.น.8)9(30)/4021	27-ส.ค.-59	ค.04838/59	ไอซ์	0	0	150	14	0	นายภูวดล กาญจนกำยาน	0.299
4	สน.วังทองกลาง	0015(บก.น.4)5/3651	26-ส.ค.-59	ค.04842/59	เมทแอมเฟตามีน	0	0	280	14	0	นายรุ่งเรือง หรือ หนู รอดมาก	0.9
5	สน.หลักสอง	คช0015(บก.น.9)4(31-5)/8979	26-ส.ค.-59	ค.04847/59	ไอซ์	0	0	230	14	0	นายสิทธิศักดิ์ หรือเชิด กนกริชชาวุฒิ	0.777
6	สน.ท่าเรือ	0015(บก.น.5)5/2531	26-ส.ค.-59	ค.04849/59	เมทแอมเฟตามีน	0	0	200	13	0	นายนิ่ว (สิญญาดีพม่า)	0.438
7	สน.ลาดพร้าว	คช.0015(บก.น.4)4(30-6)/4975	23-ส.ค.-59	ค.04852/59	ไอซ์	0	0	180	14	0	นายพันธ์ศักดิ์ แทนมวัน	0.9
8												
9												
10												
11												
12												
13												
14												
15												
16												
17												
18												
19												
20												
21												
22												
23												
24												
25												
26												
27												
28												
29												
30												
31												
32												
33												
34												

input data วิจัยข้อมูล ของกลาง รวม สน สก หัวประเทห์ ชื่อสถานจัดส่ง ประมวลคดี/คดี

Ready

TH 18:03

# หน้า data กรอกข้อมูลรายละเอียดการส่ง อ.ช.

Template ระบบกลาง\_FNET (1) - Microsoft Excel

Security Warning: Macros have been disabled. Options...

CS กองพิสูจน์หลักฐานกลาง

	A	B	C	D	E	F	G	H	I	J	K	L	M	N	O
1		เลขบัตรประจำตัวประชาชน	1234567891234		วันที่นำส่งของกลาง	15 กันยายน 2559	ประเภทบัญชี	รายย่อย(1-14 เม็ด)							
2															
3				(เช่น เมื่อต้องการของกลางวันที่ 3 กันยายน 2558 ให้ระบุ 3/9/2015)											
4															
5		สถานตรวจพิสูจน์	กองพิสูจน์หลักฐานกลาง		เลขหนังสือนำส่ง	aaa1237	ลงวันที่	7 กันยายน 2559							
6															
7															
8		ลำดับที่	หน่วยงาน สก.	เลขหนังสือส่งตรวจ	ลงวันที่	หมายเลขตรวจพิสูจน์	ชนิดยาเสพติด	น้ำหนักสุทธิ		น้ำหนักรวมต้นพอ					
9		1	สน.สมเด็จพระเจ้าพี่นางเธอฯ	0015.(บก.น.8)9(30)/4021	27 สิงหาคม 2559	ค.04838/59	ไอซ์	Kg	g	mg	Kg.	g.	mg.	ความบริสุทธิ์ (%)	ชนิดยาเสพติด
10		2	สน.วังทองหลาง	0015.(บก.น.4)5/3651	26 สิงหาคม 2559	ค.04842/59	เมทแอมเฟตามีน								
11		3	สน.หลักสอง	คช0015(บก.น.9)4(31-5)/8	26 สิงหาคม 2559	ค.04847/59	ไอซ์								
12		4	สน.ท่าเรือ	0015.(บก.น.5)5/2531	26 สิงหาคม 2559	ค.04849/59	เมทแอมเฟตามีน								
13		5	สน.ลาดพร้าว	คช.0015(บก.น.4)4(30-6)/	23 สิงหาคม 2559	ค.04852/59	ไอซ์								
14		6			#NUM!										
15															
16															
17															
18															
19															
20															
21															
22															
23															
24															
25															
26															
27															
28															
29															
30															
31															
32															
33															
34															
35															
36															
37															

input data วิธีส่งข้อมูล ของกลาง รวม สก หัวประเทศ ชื่อสถานนำส่ง ประเภทบัญชี

TH 18:06

# click export xml

กองพิสูจน์หลักฐานกลาง													
1	เลขบัตรประจำตัวประชาชน	1234567891234		วันที่นำส่งของกลาง	15 กันยายน 2559	ประเภทบัญชี	รายย่อย(1-14 เม็ด)	Export XML					
2				(เช่น เมื่อต้องการของกลางวันที่ 3 กันยายน 2558 ให้ระบุ 3/9/2015)									
5	สถานตรวจพิสูจน์	กองพิสูจน์หลักฐานกลาง		เลขหนังสือนำส่ง	aaa1237	ลงวันที่	7 กันยายน 2559						
8	ลำดับที่	หน่วยงาน สค.	เลขหนังสือส่งตรวจ	ลงวันที่	หมายเลขตรวจพิสูจน์	ชนิดยาเสพติด	น้ำหนักสุทธิ		น้ำหนักรวมต้นพอ		ความบริสุทธิ์ (%)	ชนิดยาเส	
9	1	สน.สมเด็จพระเจ้าพี่นางเธอฯ	0015.(บก.น.8)9(30)/4021	27 สิงหาคม 2559	ค.04838/59	ไอซ์	Kg	g	mg	Kg.	g.	mg.	
10	2	สน.วังทองหลาง	0015.(บก.น.4)5/3651	26 สิงหาคม 2559	ค.04842/59	เมทแอมเฟตามีน							
11	3	สน.หลักสอง	คช0015.(บก.น.9)4(31-5)/8	26 สิงหาคม 2559	ค.04847/59	ไอซ์							
12	4	สน.ท่าเรือ	0015.(บก.น.5)										
13	5	สน.ลาดพร้าว	คช.0015(บก.น.1)										
14	6												

The dialog box contains the following text:

Microsoft Office Excel

Cannot run the macro "Template ระบบกลาง\_FNET (1).xml!ExportXML". The macro may not be available in this workbook or all macros may be disabled.

OK

Template ระบบกลาง\_FNET (2) - Microsoft Excel

Home Insert Page Layout Formulas Data Review View

Clipboard Font Alignment Number Styles Cells Editing

H1 รายย่อย (1-14 เดือน)

1	เลขบัตรประจำตัวประชาชน	1234567891234		วันที่นำส่งของกลาง	15 กันยายน 2559	ประเภทบัญชี	รายย่อย (1-14 เดือน)										
2				(เช่น เมื่อต้องการส่งของกลางวันที่ 3 กันยายน 2558 ให้ระบุ 3/9/2015)													
3																	
4	สถานตรวจพิสูจน์	กองพิสูจน์หลักฐานกลาง		เลขหนังสือคำสั่ง	aaa1237	ลงวันที่	7 กันยายน 2559										
5																	
6																	
7																	
8	ลำดับที่	หน่วยงาน สก.	เลขหนังสือส่งตรวจ	ลงวันที่	หมายเลขตรวจพิสูจน์	ชนิดยาเสพติด	น้ำหนักสุทธิ	น้ำหนักรวมทั้งหมด									
9	1	สน.สมเด็จพระยา	0015.(บก.น.8)9(30)/4021	27 สิงหาคม 2559	ค.04838/59	ไอซ์	Kg	g	mg	Kg.	g.	mg.	ความบริสุทธิ์ (%)	ชนิดยา			
10	2	สน.วังทองหลาง	0015(บก.น.8)9(30)/4021														
11	3	สน.หลักสอง	คย0015(บก.น.8)9(30)/4021														
12	4	สน.พารัช	0015.(บก.น.8)9(30)/4021														
13	5	สน.ลาดพร้าว	คย.0015(บก.น.8)9(30)/4021														
14	6																
15																	
16																	
17																	
18																	
19																	
20																	
21																	
22																	
23																	
24																	
25																	
26																	
27																	
28																	
29																	
30																	
31																	
32																	
33																	
34																	
35																	
36																	
37																	
38																	
39																	

Export XML

Save As...

Computer > Local Disk (C:) > Users > NaroticsLC > Desktop > a.u

File name: 1234567891234-2559-09-15-5-001

Save as type:

Authors: srisuda Tags: Add a tag Title: Add a title

Save Cancel

input data วิจัยข้อมูล ของกลาง รวม สก หัวประเห ขื่อสถานนำส่ง ประเภทบัญชี

Ready

EN 18:39

เปิดเว็บไซต์สำนักงานคณะกรรมการอาหารและยา

<http://privus.fda.moph.go.th>

**File xml** ส่งไป **upload** เพื่อจัดทำบัญชี อ.ย.

# http://privus.fda.moph.go.th

สำนักงานคณะกรรมการอาหารและยา

privus.fda.moph.go.th

Apps KTB netbank : Intern... Dropbox - Sign in... Welcome to Ramkhar... Yahoo... สำนักงานคณะกรรมการอาหารและยา... Effective Reading... กรมการศึกษานอกโรงเรียน... MySearch... Other bookmarks

 สำนักงานคณะกรรมการอาหารและยา  
กระทรวงสาธารณสุข 

หน้าเลือกเข้าใช้ระบบ

  
เจ้าหน้าที่ภายนอก  
เป็นผู้ได้รับอนุญาตให้เข้าถึงข้อมูลภายใน  
ของสำนักงานคณะกรรมการอาหารและยา

  
เจ้าหน้าที่ ออ.  
เป็นผู้ได้รับอนุญาตให้เข้าถึงข้อมูลภายใน  
ของสำนักงานคณะกรรมการอาหารและยา

  
เจ้าหน้าที่ สสอ.  
เป็นผู้ได้รับอนุญาตให้เข้าถึงข้อมูลภายใน  
ของสำนักงานคณะกรรมการอาหารและยา

  
บุคคลทั่วไป  
เป็นผู้ได้รับอนุญาตให้เข้าถึงข้อมูลภายใน  
ของสำนักงานคณะกรรมการอาหารและยา

สำนักงานคณะกรรมการอาหารและยา  
88/24 ถนนวิภาวดี อำเภอเมือง จังหวัดนนทบุรี 11000 โทรศัพท์ 0-259-7000

EN 12:33

# หลังเข้าระบบเว็บไซต์ อ.ผ.

# Click บัญชี อ.ช. (ต่อ)

# ทำการ upload ข้อมูล xml เข้าระบบ

เลข/ร	เลขที่หนังสือส่ง	วันที่นำเข้า	ประเภทบัญชี	ชื่อไฟล์	สถานะการรับบัญชี
CN59012467	ตช0032.26(ร)/344	15 ส.ค. 2559	รายย่อย(15-199 เม็ด)	1101400427191-2559-09-08-M-001.xml	รอรับบัญชี
CN59012321	ตช0032.26(ร)/344	11 ส.ค. 2559	รายย่อย(1-14 เม็ด)	1101400427191-2559-09-08-S-001.xml	รอรับบัญชี

# เลือกไฟล์ xml เพื่อทำการบันทึกเข้าระบบ อ.ช.

เลข/ร	เลขที่หนังสือส่ง	วันที่นำเข้า	ข้อมูล	ประเภทบัญชี	ชื่อไฟล์	สถานะการรับบัญชี
CN59014145	ตช0032.26(ร)/381	1 ก.ย. 2559	รายชื่อ	รายชื่อ(1-14 เม็ด)	1101400427191-2559-10-04-S-001.xml	สร้างบัญชี
CN59014123	ตช0032.26(ร)/381	1 ก.ย. 2559	รายชื่อ	รายชื่อ(15-199 เม็ด)	1101400427191-2559-10-04-M-001.xml	สร้างบัญชี

# Click บันทึก

The main content area is titled "เพิ่ม upload ข้อมูล" (Add Upload Data). It includes a "Choose File" button next to the filename "12345678...001.xml". A red arrow points to the "บันทึก" (Save) button below the file selection area.

Below the upload section is a table titled "รายการบัญชี" (Account List) showing 10 records. The table has columns for "เลข/ร" (No./R), "เลขที่หนังสือส่ง" (Document No.), "วันที่นำเข้า" (Import Date), "ประเภทบัญชี" (Account Type), "ชื่อไฟล์" (File Name), and "สถานะการรับบัญชี" (Account Status).

เลข/ร	เลขที่หนังสือส่ง	วันที่นำเข้า	ประเภทบัญชี	ชื่อไฟล์	สถานะการรับบัญชี
CN59014145	ตช0032.26(ร)/381	1 ก.ย. 2559	รายย่อย(1-14 เม็ด)	1101400427191-2559-10-04-S-001.xml	สร้างบัญชี
CN59014123	ตช0032.26(ร)/381	1 ก.ย. 2559	รายย่อย(15-199 เม็ด)	1101400427191-2559-10-04-M-001.xml	สร้างบัญชี

# ไฟล์ xml อัปโหลดเข้าระบบแล้ว

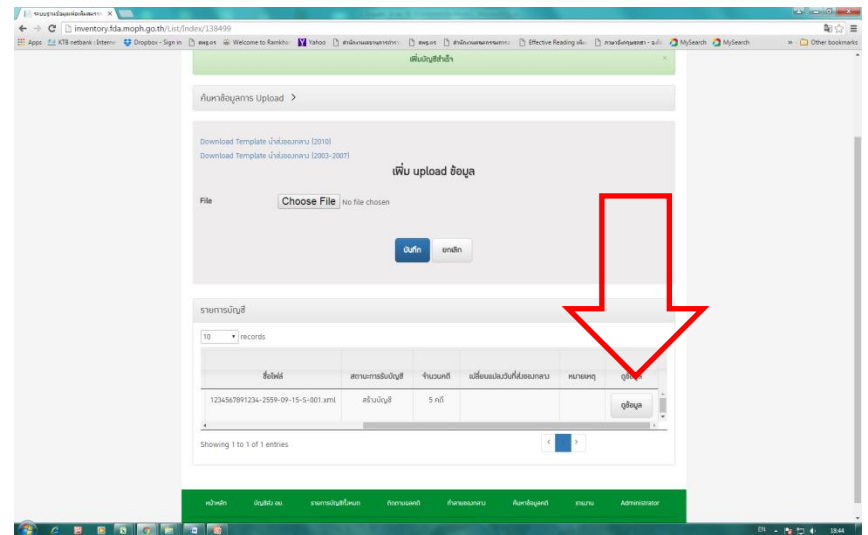
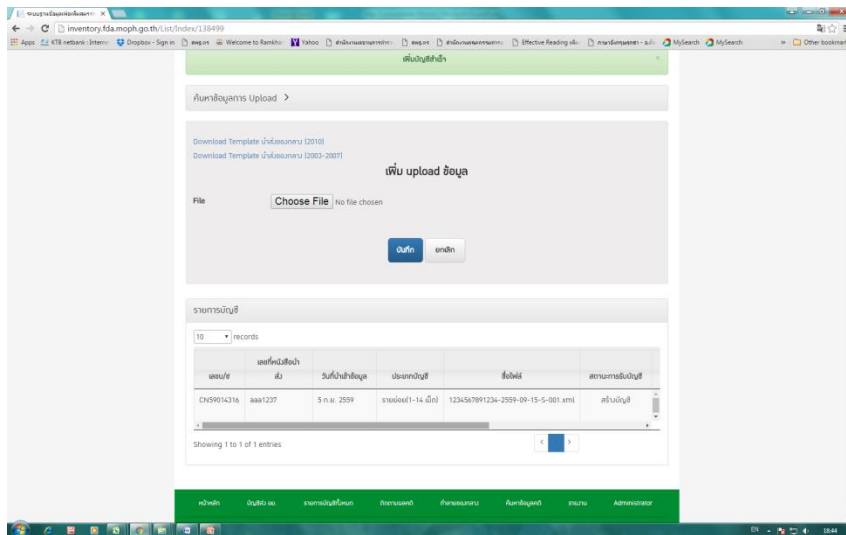

# ทำการส่งบัญชี อ.ข. / พิมพ์บัญชี อ.ข.

ระบบงานของกลางยาเสพติด  
สำนักงานคณะกรรมการอาหารและยา  
ผู้ใช้งาน: 1101400427191

หน้าหลัก บัญชีส่ง อ.ข. รายการบัญชีทั้งหมด ติดตามผลคดี กำลยของกลาง ค้นหาข้อมูลคดี รายงาน Administrator

### ข้อมูลทั่วไป

วันที่ส่งของกลาง	15 ก.ย. 2559	สถานตรวจพิสูจน์	กองพิสูจน์หลักฐานกลาง
สถานะการรับบัญชี	สร้างบัญชี	ประเภทบัญชี	รายย่อย(1-14 เบ็ด)
จำนวนคดี	5 คดี	เลขหนังสือคำสั่ง	aaa1237

ยกเลิกบัญชี   **ส่งบัญชี อ.ข.**   พิมพ์บัญชีส่ง อ.ข.   พิมพ์ลาคาปิดของของกลาง

รายการยาเสพติดที่ไม่พบในฐานข้อมูล อ.ข. ณ วันที่ Upload บัญชี

บัญชี อ.ข. รายใหญ่ รายย่อย รายการลว วัตถุออกฤทธิ์

หน่วยยาบ / เลขที่หนังสือคำสั่ง / ล.วันที่ / เลขตรวจพิสูจน์ / ชื่อผู้ต้องหา / เลขคดี	ชนิดและลักษณะ	น้ำหนักสุทธิ			น้ำหนักหีบห่อ			ความบริสุทธิ์
		[KG.]	[G.]	[MG.]	[KG.]	[G.]	[MG.]	
สน.สบเตี๊ยะเจ้าพระยา 0015.(บก.บ.8)9(30)/4021 27 ส.ค. 2559 ก.04838/59 นายภูวดล กาญจนาถยาน	ไอซ์			150		14		

# จัดทำพิมพ์บัญชี ค.ข.

บัญชียาเสพติดให้โทษของกลางบัญชี 1 - 14 เม็ด 5 เรื่อง  
 ชื่อสถานตรวจพิสูจน์ กองพิสูจน์หลักฐานกลาง ตามหนังสืออ้างอิงที่ aaa1237 ลงวันที่ 7 กันยายน 2559 นำส่งของกลางวัน 15 กันยายน 2559

ลำดับ	รับได้จากสภ. หนังสือนำส่งลงวันที่	หมายเลข ตรวจพิสูจน์	ชนิดและลักษณะ ของยาเสพติด	น้ำหนักที่เหลือตามรายงานการ ตรวจพิสูจน์			น้ำหนักทั้งหมดที่พบ			ความ บริสุทธิ์คิด เป็นร้อยละ	หมายเลขกล่อง	เครื่องหมายเก็บ รักษาตู้	ชื่อ - สกุล ผู้ต้องหา	เลขคดี	ลงชื่อกรรมการผู้นำส่ง
				กิโลกรัม	กรัม	มิลลิกรัม	กิโลกรัม	กรัม	มิลลิกรัม						
1	สน.สมเด็จพระเจ้าพี่นางเธอฯ 0015(บก.น.8)9(30)/4021 27 ส.ค. 2559	ค.04838/59	ไอซ์	0	0	150	0	14	0			นายภูวดล กาญจนก่ายาน	299/2559		
2	สน.วังทองหลาง 0015(บก.น.4)5/3651 26 ส.ค. 2559	ค.04842/59	เมทแอมเฟตามีน	0	0	280	0	14	0			นายรุ่งเรือง หรือ หนู รอดมาก	1510/2559		
3	สน.หลักสอง ตช.0015(บก.น.9)4(31- 5)/8979 26 ส.ค. 2559	ค.04847/59	ไอซ์	0	0	230	0	14	0			นายสิทธิศักดิ์ หรือเดวิด กนก ปรีชาวุฒิ	777/2559		
4	สน.ท่าเรือ 0015(บก.น.5)5/2531 26 ส.ค. 2559	ค.04849/59	เมทแอมเฟตามีน	0	0	200	0	13	0			นายมิว (สัญชาติ พม่า)	438/2559		
5	สน.ลาดพร้าว ตช.0015(บก.น.4)4(30- 6)/4975 23 ส.ค. 2559	ค.04852/59	ไอซ์	0	0	180	0	14	0			นายพันศักดิ์ แทมม่วน	1264/2559		

# เลือกไฟล์ excel

inventory.fda.moph.go.th/Reports/UI003Rpt020.aspx?id=138499&&count=5

บัญชียาเสพติดให้โทษของกลางบัญชี 1 - 14 เม็ด 5 เรื่อง  
 ชื่อสถานตรวจพิสูจน์ กองพิสูจน์หลักฐานกลาง ตามหนังสืออ้างอิงที่ aaa1237 ลงวันที่ 7 กันยายน 2559 นำ วันที่ 15 กันยายน 2559

ลำดับ	รับได้จากสถ. หนังสือมาส่งลงวันที่	หมายเลข ตรวจพิสูจน์	ชนิดและลักษณะ ของยาเสพติด	น้ำหนักที่เสื้อมตามรายงานการ ตรวจพิสูจน์			น้ำหนักซึ่งที่พบ			ความบริสุทธิ์คิด เป็นร้อยละ	หมายเลขกล่อง	เครื่องหมายเก็บ รักษาผู้	ชื่อ - สกุล ผู้ต้องหา	เลขคดี	ลงชื่อกรรมการผู้นำส่ง
				กิโลกรัม	กรัม	มิลลิกรัม	กิโลกรัม	กรัม	มิลลิกรัม						
1	สน.สมเด็จพระราชา 0015(บก.น.8)9(30)/4021 27 ส.ค. 2559	ค.04838/59	ไอซ์	0	0	150	0	14	0			นายภูวดล กาญจนก่ายาน	299/2559		
2	สน.วังทองกลาง 0015(บก.น.4)5/3651 26 ส.ค. 2559	ค.04842/59	เมทแอมเฟตามีน	0	0	280	0	14	0			นายรุ่งเรือง หรือ หนู รอดมาก	1510/2559		
3	สน.หลักสอง ดช.0015(บก.น.9)4(31-5)/8979 26 ส.ค. 2559	ค.04847/59	ไอซ์	0	0	230	0	14	0			นายสิทธิศักดิ์ หรือเดวิด กนกปรีชาวุฒิ	777/2559		
4	สน.ท่าเรือ 0015(บก.น.5)5/2531 26 ส.ค. 2559	ค.04849/59	เมทแอมเฟตามีน	0	0	200	0	13	0			นายมิว (สัญชาติ หนา)	438/2559		
5	สน.ลาดพร้าว ดช.0015(บก.น.4)4(30-6)/4975 23 ส.ค. 2559	ค.04852/59	ไอซ์	0	0	180	0	14	0			นายพันศักดิ์ แกมม้วน	1264/2559		

javascript:void(0)

EN 18:46

บัญชียาเสพติดให้โทษของกลางบัญชี 1 - 14 เม็ด 5 เื้อง  
 ชื่อสถานตรวจพิสูจน์ กองพิสูจน์หลักฐานกลาง ตามหนังสือนำส่งที่ aaa1237 ลงวันที่ 7 กันยายน 2559 นำส่งของกลางวัน 15 กันยายน 2559

ลำดับ	รับได้จากสก. หนังสือนำส่งลงวันที่	หมายเลข ตรวจพิสูจน์	ชนิดและลักษณะ ของยาเสพติด	น้ำหนักที่เหลือตามรายงานการ ตรวจพิสูจน์			น้ำหนักซึ่งทิ้งไป			ความ บริสุทธิ์คิด เป็นร้อยละ	หมายเลขกล่อง	เครื่องหมายเก็บ รักษาตู้	ชื่อ - สกุล ผู้ต้องหา	เลขคดี	ลงชื่อกรรมการผู้นำส่ง
				กิโลกรัม	กรัม	มิลลิกรัม	กิโลกรัม	กรัม	มิลลิกรัม						
1	สน.สมเด็จพระยา 0015(บ.ก.น.8)9(30)/4021 27 ส.ค. 2559	ค.04838/59	ไอซ์	0	0	150	0	14	0			นายสุวตล กาญ จนกายน	299/2559		
2	สน.วังทองกลาง 0015(บ.ก.น.4)5/3651 26 ส.ค. 2559	ค.04842/59	เมทแอมเฟตามีน	0	0	280	0	14	0			นายรุ่งเรือง หรือ หนู รอดมาก	1510/2559		
3	สน.หลักสอง ตช0015(บ.ก.น.9)4(31- 5)/8979 26 ส.ค. 2559	ค.04847/59	ไอซ์	0	0	230	0	14	0			นายสิทธิศักดิ์ หรือเดวิด กนก ปรีชาวุฒิ	777/2559		
4	สน.ท่าเรือ 0015(บ.ก.น.5)5/2531 26 ส.ค. 2559	ค.04849/59	เมทแอมเฟตามีน	0	0	200	0	13	0			นายมิว (สัญชาติ พม่า)	438/2559		
5	สน.ลาดพร้าว ตช.0015(บ.ก.น.4)4(30- 6)/4975 23 ส.ค. 2559	ค.04852/59	ไอซ์	0	0	180	0	14	0			นายพันธ์ศักดิ์ แทนม้วน	1264/2559		

# พรากฎ file xml

บัญชียาเสพติดให้โทษของกลางบัญชี 1 - 14 เม็ด 5 เรื่อง

ชื่อสถานตรวจพิสูจน์ กองพิสูจน์หลักฐานกลาง ตามหนังสือนำส่งที่ aaa1237 ลงวันที่ 7 กันยายน 2559 นำส่งของกลางวัน 15 กันยายน 2559

ลำดับ	รับไว้จากกล. หนังสือนำส่งลงวันที่	หมายเลข ตรวจพิสูจน์	ชนิดและลักษณะ ของยาเสพติด	น้ำหนักที่เหลือตามรายงานการ ตรวจพิสูจน์			น้ำหนักซึ่งทั้งหมด			ความบริสุทธิ์คิด เป็นร้อยละ	หมายเลขกล่อง	เครื่องหมายเก็บ รักษาตู้	ชื่อ - สกุล ผู้ต้องหา	เลขคดี	ลงชื่อกรรมการผู้นำส่ง
				กิโลกรัม	กรัม	มิลลิกรัม	กิโลกรัม	กรัม	มิลลิกรัม						
1	สน.สนมตั้งเจ้าพระยา 0015(บก.น.8)9(30)/4021 27 ส.ค. 2559	ค.04838/59	ไอซ์	0	0	150	0	14	0			นายภูวดล กาญจนก่ายาน	299/2559		
2	สน.วังทองกลาง 0015(บก.น.4)5/3651 26 ส.ค. 2559	ค.04842/59	เมกแอมเฟตามีน	0	0	280	0	14	0			นายรุ่งเรือง หรือหนู รอดคมก	1510/2559		
3	สน.หลักสอง ดช0015(บก.น. 9)4(31-5)/8979 26 ส.ค. 2559	ค.04847/59	ไอซ์	0	0	230	0	14	0			นายสิทธิศักดิ์ หรือเดวิด กนกปริชาวุฒิ	777/2559		
4	สน.ท่าเรือ 0015(บก.น.5)5/2531 26 ส.ค. 2559	ค.04849/59	เมกแอมเฟตามีน	0	0	200	0	13	0			นายมิว (สัญชาติพม่า)	438/2559		
5	สน.ลาดพร้าว ดช.0015(บก.น. 4)4(30-6)/4975 23 ส.ค. 2559	ค.04852/59	ไอซ์	0	0	180	0	14	0			นายพันศักดิ์ แทนม้วน	1264/2559		

# จัดทำบัญชี อ.ข.

## เพิ่ม/ลด ขนาดการพิมพ์บัญชี อ.ข.

ลำดับ	รับไว้จากชก. หนังสือส่งของวันที่	หมายเลข ตรวจพิสูจน์	ชนิดและลักษณะ ของยาเสพติด	น้ำหนักที่เสียดจายรวมรายการ ตรวจพิสูจน์	น้ำหนักซึ่งยังไม่ ตรวจพิสูจน์	ปริมาณ บริสุทธิ์	หมายเลขของ หลักฐาน	เครื่องหมาย กำกับ	ชื่อ - สกุล ผู้ต้องหา	เลขคดี
1	สน.สนธิ์จันทรรงจ 0015(บก.บ.8/9)(30)/4021 27 ก.ค. 2559	ก.04838/59	ไอซ์	0	0	150	0	14	0	
2	สน.วิภาวดีรังสิต 0015(บก.บ.4/15)/3651 26 ก.ค. 2559	ก.04842/59	เมทแอมเฟตามีน	0	0	280	0	14	0	
3	สน.หลักสี่ พศ0015(บก.บ.9/4)(31-5)/8979 26 ก.ค. 2559	ก.04847/59	ไอซ์	0	0	230	0	14	0	
4	สน.จันทะลี 0015(บก.บ.5/15)/2531 26 ก.ค. 2559	ก.04849/59	เมทแอมเฟตามีน	0	0	200	0	13	0	
5	สน.ลาดพร้าว พศ.0015(บก.บ. 4/4)(30-6)/4975 23 ก.ค. 2559	ก.04852/59	ไอซ์	0	0	180	0	14	0	

# จัดทำบัญชี ค.ช.

บัญชียาเสพติดแก้ไขของกลางบัญชี 1 - 14 เม็ด 5 เรียง  
 ชื่อสถานตรวจพิสูจน์ กองพิสูจน์หลักฐานกลาง ตามหนังสืออ้างอิง ๑๑๑1237 ลงวันที่ 7 กันยายน 2559 นำส่งของกลางวัน 15 กันยายน 2559

ลำดับ	รับไว้จากสภ. หนังสืออ้างอิงวันที่	หมายเลข ตรวจพิสูจน์	ชนิดและลักษณะ ของยาเสพติด	น้ำหนักที่เหลือตามรายงานการ ตรวจพิสูจน์			น้ำหนักจึงทั้งหมด			ความ บริสุทธิ์คิด เป็นร้อยละ	หมายเลขของ	เครื่องหมายแบบ รักษาผู้	ชื่อ - สกุล ผู้ต้องหา	เลขคดี	ลงชื่อกรรมการผู้นำส่ง
				กิโลกรัม	กรัม	มิลลิกรัม	กิโลกรัม	กรัม	มิลลิกรัม						
1	สน.สนธิ่งเจ้าพระยา 0015/น.ก.น.819/30/4021 27 ต.ค. 2559	ค.04838/59	ไอซ์	0	0	150	0	14	0			นายภูทก ภาย จันทยาน	299/2559		
2	สน.วัดทองบาง 0015/น.ก.น.015/3651 26 ต.ค. 2559	ค.04842/59	เมทแอมเฟตามีน	0	0	280	0	14	0			นายจุติพงษ์หรือ หนูธนาภ	1510/2559		
3	สน.หลักของ คช.0015/น.ก.น. 9/431-5/8979 26 ต.ค. 2559	ค.04847/59	ไอซ์	0	0	250	0	14	0			นายฉัตรศักดิ์ หรือเบ็ญจ หนก เป็ชชาวุฒิ	777/2559		
4	สน.ท.เรือ 0015/น.ก.น.515/2531 26 ต.ค. 2559	ค.04849/59	เมทแอมเฟตามีน	0	0	200	0	13	0			นายนิร (เสี่ยชาติ พณ)	438/2559		
5	สน.สาทรเจ้า คช.0015/น.ก.น. 0/430-6/4975 23 ต.ค. 2559	ค.04852/59	ไอซ์	0	0	180	0	14	0			นายทวินศักดิ์ เมทวิน	1264/2559		

# จัดทำบัญชี อ.ช.

บัญชียาเสพติดให้โทษของกลางบัญชี 1 - 14 เม็ด 5 เรือง											
ชื่อสถานตรวจพิสูจน์ กองพิสูจน์หลักฐานกลาง ตามหนังสือนำส่งที่ aaa1237 ลงวันที่ 7 กันยายน 2559 นำส่งของกลางวัน 15 กันยายน 2559											
ลำดับ	รับไว้จากกล. หนังสือนำส่งลงวันที่	หมายเลข ตรวจพิสูจน์	ชนิดและลักษณะ ของยาเสพติด	น้ำหนักที่เหลือตามรายงานการ ตรวจพิสูจน์			น้ำหนักซึ่งทิ้งทิ้งไป			เลขคดี	ลงชื่อกรรมการผู้นำส่ง
				กิโลกรัม	กรัม	มิลลิกรัม	กิโลกรัม	กรัม	มิลลิกรัม		
1	สน.สนตจ.เจ้าพระยา 0015(บ.ก.น.8)9(30)/4021 27 ส.ค. 2559	ค.04838/59	ไอซ์	0	0	150	0	14	0		
2	สน.วังทองกลาง 0015(บ.ก.น.4)5/3651 26 ส.ค. 2559	ค.04842/59	เมกแอมเฟตามีน	0	0	280	0	14	0		
3	สน.หลักสอง ตช.0015(บ.ก.น. 9)4(31-5)/8979 26 ส.ค. 2559	ค.04847/59	ไอซ์	0	0	230	0	14	0		
4	สน.ท่าเรือ 0015(บ.ก.น.5)5/2531 26 ส.ค. 2559	ค.04849/59	เมกแอมเฟตามีน	0	0	200	0	13	0	นายมีว (สัญญาพิณมา)	438/2559
5	สน.ลาดพร้าว ตช.0015(บ.ก.น. 4)4(30-6)/4975 23 ส.ค. 2559	ค.04852/59	ไอซ์	0	0	180	0	14	0	นายพันศักดิ์ แทนม้วน	1264/2559

Print dialog box details:  
Printer: EPSON ME 960FWD Series  
Name: EPSON ME 960FWD Series  
Status: Idle  
Type: EPSON ME 960FWD Series  
Where: USB007  
Print range:  All,  Page(s) From: [ ] To: [ ]  
Print what:  Active sheet(s),  Selection,  Entire workbook,  Table  
Copies: Number of copies: [ 1 ]  
Print to file:   
Buttons: Preview, OK, Cancel

ขอขอบคุณค่ะ