

ข้อเสนอแนะก่อนการใช้งาน

1. วิธีการติดตั้งโปรแกรม Logistic

1.1 Download โปรแกรมเพื่อติดตั้งจาก <http://nct.fda.moph.go.th>

โดยให้ double click ที่ ลำดับที่ 14 ระบบงาน logistic narcotic สำหรับผู้ประกอบการ

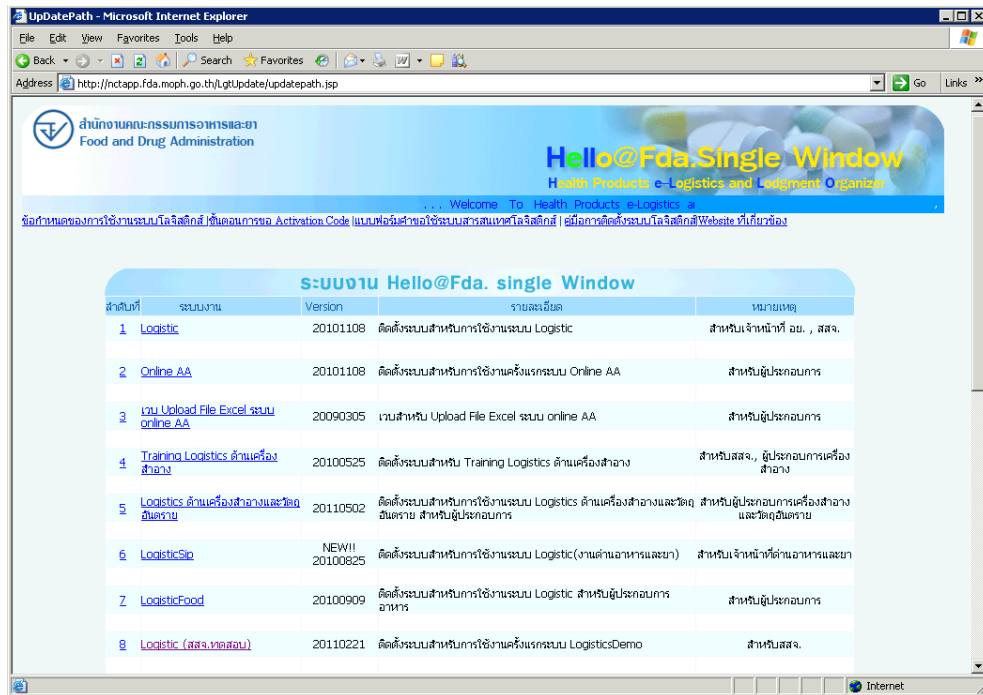

1.2 เมื่อดาวน์โหลดจะได้ .zip ทำการดับเบิลคลิกจะมีไฟล์ชื่อ Lgt*.exe ให้ทำการดับเบิลคลิกที่ไฟล์นี้อีกครั้ง

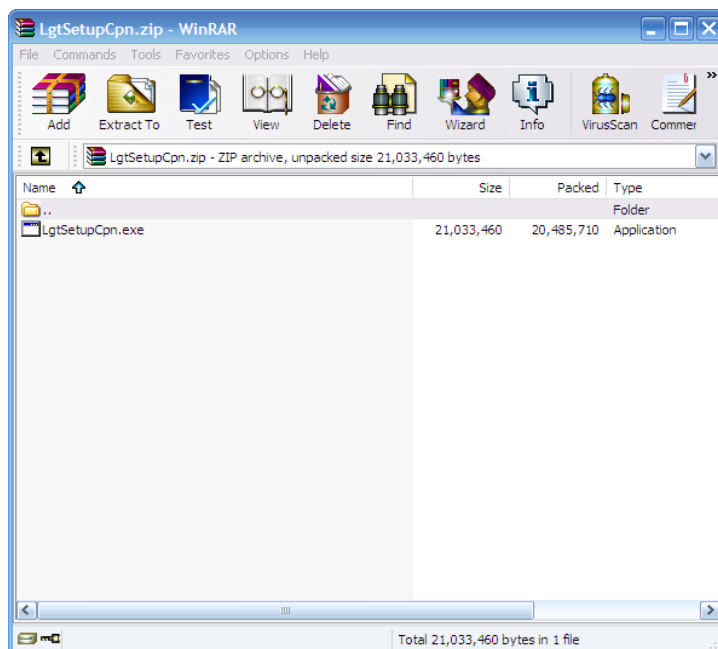
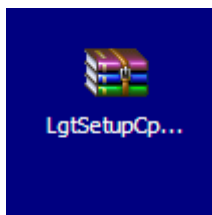

1.3 ระบบจะทำการติดตั้งโดยอัตโนมัติ ให้กดปุ่ม Finish เมื่อติดตั้งระบบเรียบร้อยแล้ว

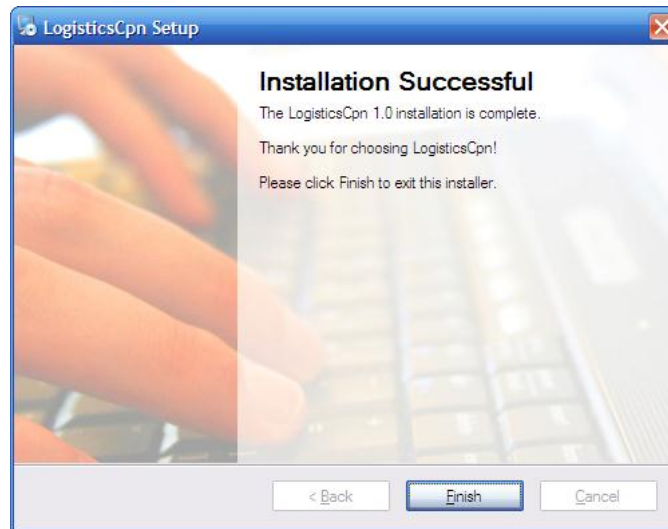

รูปที่ 1.1.4 ติดตั้งระบบเรียบร้อยแล้ว

1.4 และติดตั้ง Client Runtime โดยกดปุ่ม Next ต่อไปเรื่อยๆ จนถึงระบบติดตั้ง Client Runtime เรียบร้อย

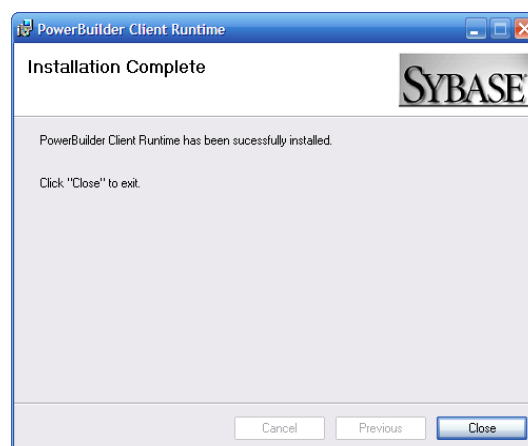
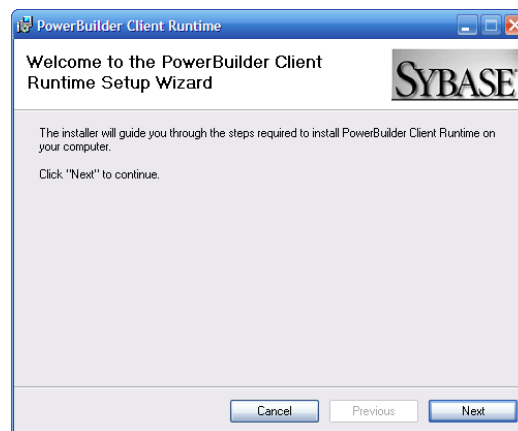

2 วิธีการเชื่อมต่อ Internet

1. การเชื่อมต่อโดยตรงผ่าน ADSL modem หรือ ADSL Router

a. สามารถเชื่อมต่อ เพื่อเข้าใช้ระบบได้เลย โดยไม่จำเป็นต้องทำการปรับปรุง ระบบแต่อย่างใด

2. การเชื่อมต่อผ่าน Firewall หรือ ISA

a. ทำการกำหนด Policy ให้กับ เครื่อง Clients

i. Source Address = IP Address Clients => Destination Address =

203.157.72.0/24(หรือ Any)

ii. Source Port = Any => Destination Port = TCP 2000 – TCP2100 , TCP9000,

TCP9046, HTTP

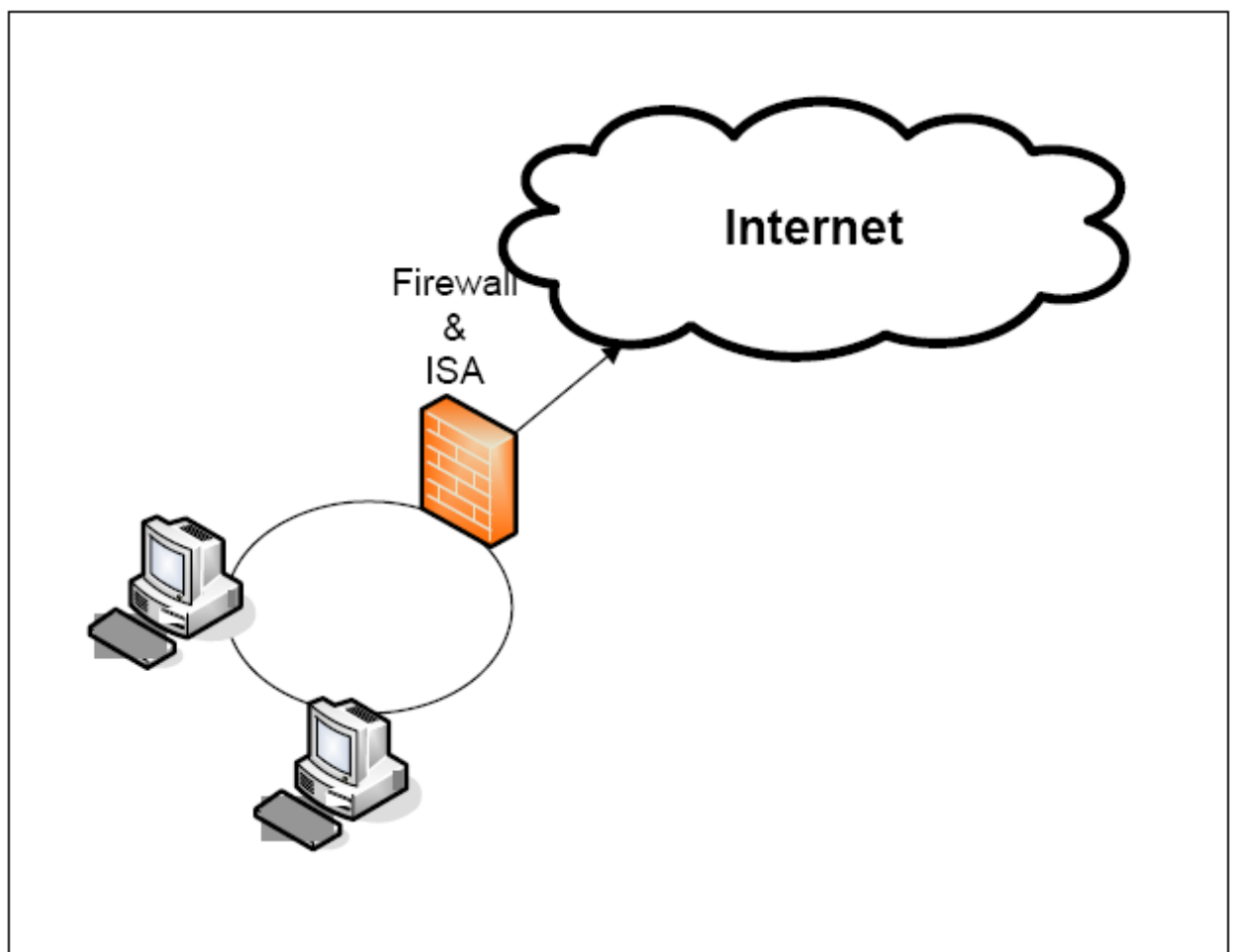

3. การเชื่อมต่อผ่าน Proxy สำหรับการเชื่อมต่อผ่าน Proxy ระบบไม่รองรับการทำงานผ่าน Proxy Server

a. Linux Proxy สามารถทำการปรับปรุง Proxy Server ได้

i. ทำการติดตั้ง Proxy ให้มี 2 Lan Card

1. โดย Lan Card ด้านหนึ่ง เชื่อมต่อ กับ อุปกรณ์ ADSL อีกด้านหนึ่ง
เชื่อม ต่อ กับ เครื่อง Clients

2. กำหนด Gateway ให้เครื่อง Clients ที่จะใช้งานระบบ มาที่เครื่อง Proxy

Server

ii. ทำการติดตั้ง IPTABLE

iii. ทำการกำหนด Policy ของ IPTABLE ตาม ข้อ 2.a.

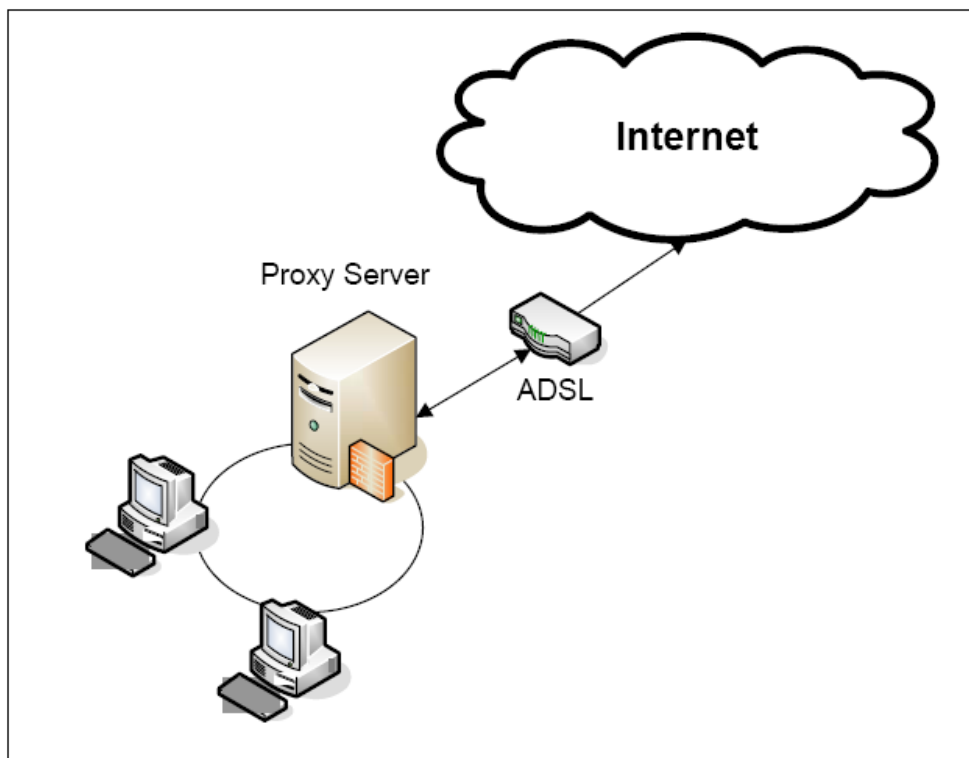

รูปที่ 1.2.2 เชื่อมต่อผ่าน Proxy

โดย Server และ Port ที่ใช้มีดังนี้

Profilenm	servernm	servport	information
StdServer	lgt.fda.moph.go.th	2009	Standard
NctServ	lgt.fda.moph.go.th	2020	Narcotic
DrugServ	lgt.fda.moph.go.th	2011	Drug
FoodServ	lgt.fda.moph.go.th	2031,2032	Food

วิธีการใช้งานระบบ

1 หน้าจอ Login

1.1 การเข้าใช้งานโปรแกรมทุกครั้ง สามารถทำได้โดยการดับเบิลคลิกที่โปรแกรมที่ได้ทำการติดตั้งเรียบร้อยแล้วที่ Icon “lgtlogin” จะปรากฏหน้าจอตั้งรูป ให้กรอก Username และ Password แล้วคลิกที่ปุ่ม ตกลง เพื่อเข้าใช้งานโปรแกรม

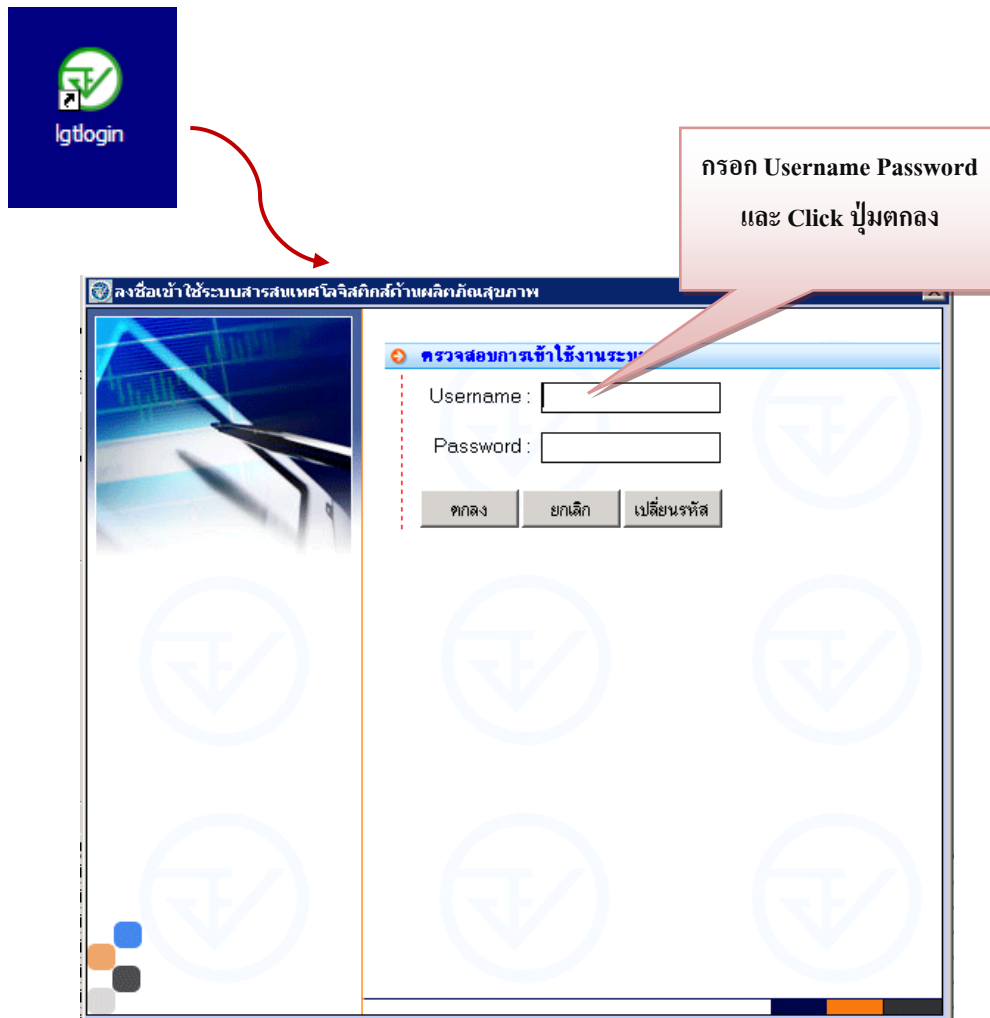

1.2 เมื่อ Login เรียบร้อยแล้วจะพบหน้าจอการทำงาน ดังรูป ซึ่งประกอบด้วยเมนูต่างๆ ที่ผู้ Login มีสิทธิ์ในการใช้งาน

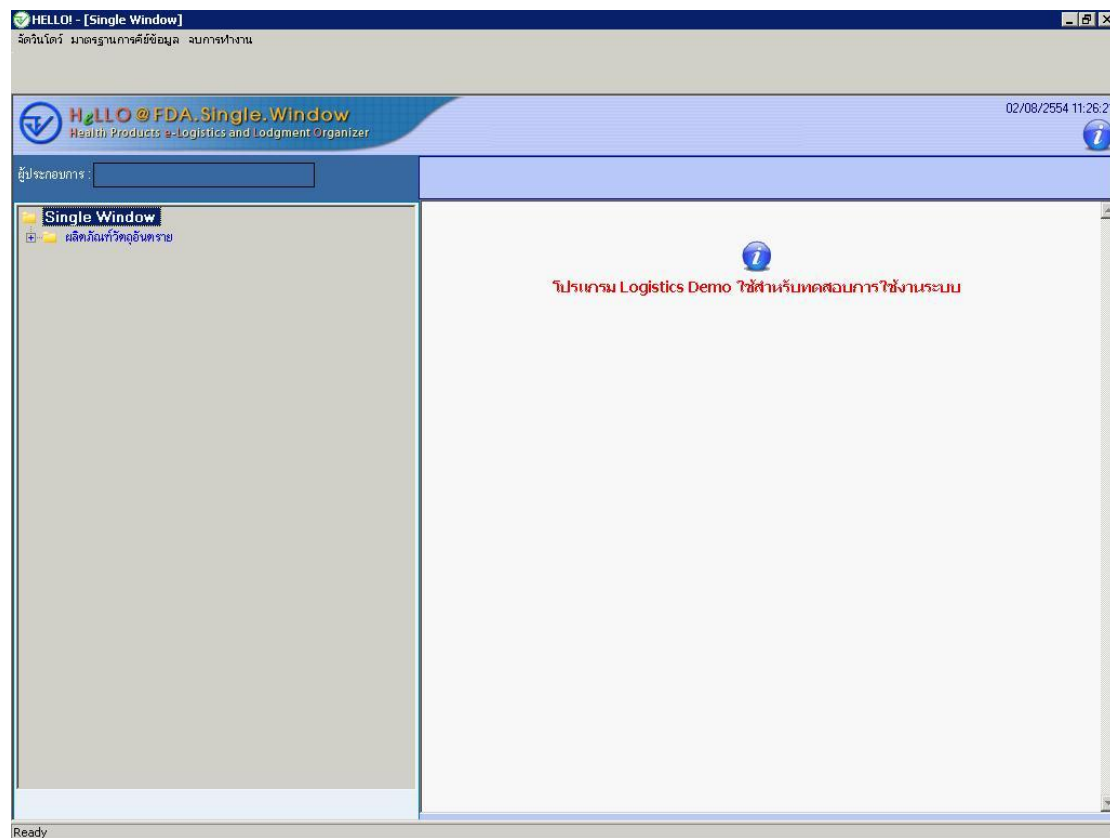

1.3 ให้คลิกที่เครื่องหมาย + หน้าเมนู เพื่อไปที่เมนูที่ต้องการ

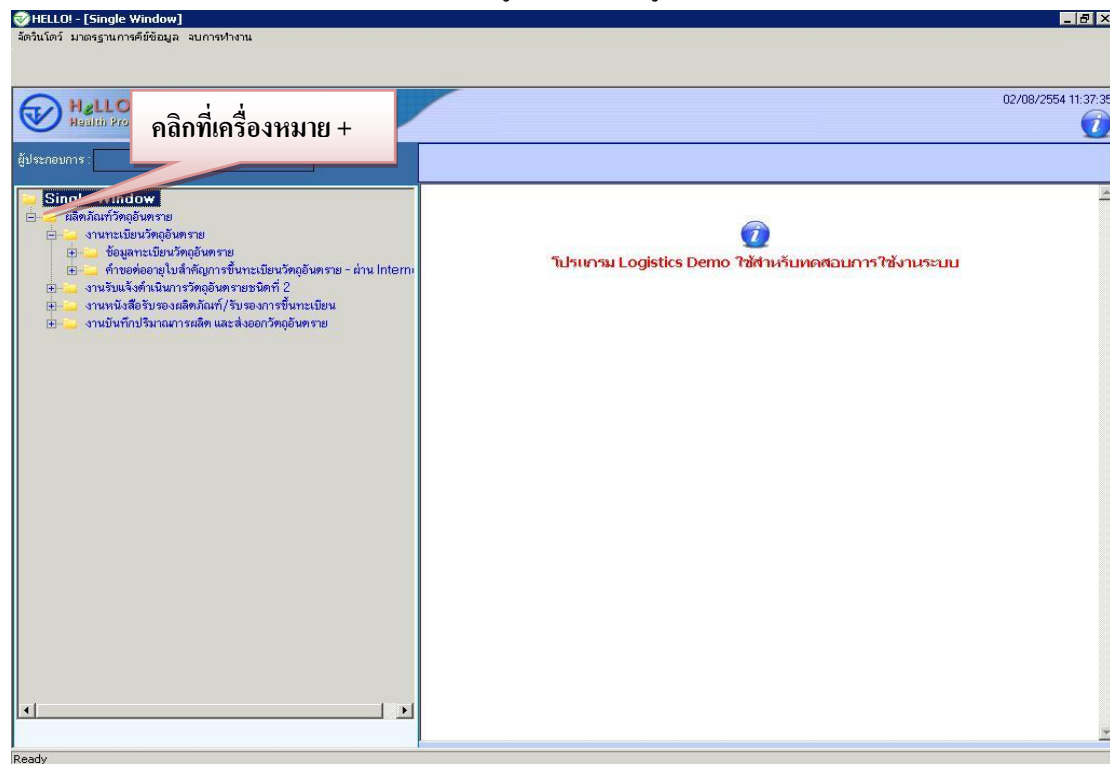



การยื่นขอใบรับรอง CERTIFICATE วัตถุเสพติดผ่านอินเทอร์เน็ต

1. หน้าจอบันทึกขอใบรับรอง Certificate วัตถุเสพติดผ่านอินเทอร์เน็ต

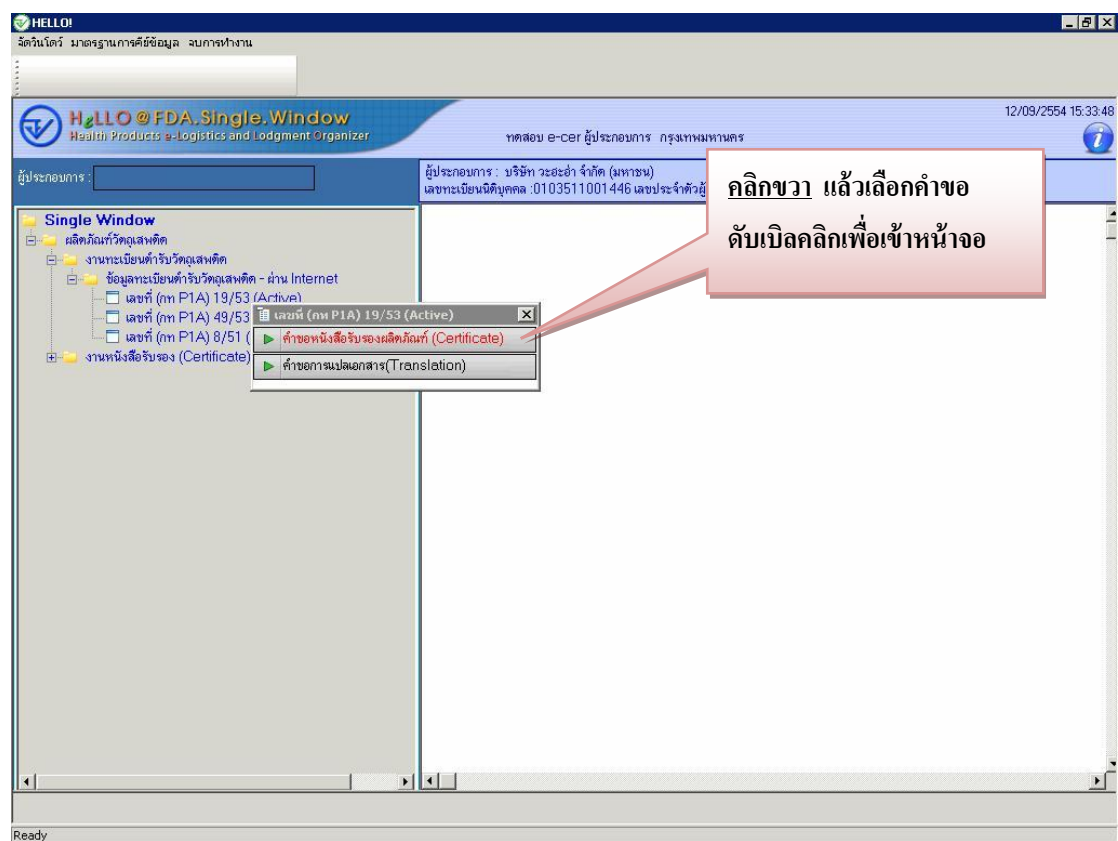
1.1 การบันทึกยื่นคำขอ ให้คลิกที่เครื่องหมาย + หน้าเมนู > ผลิตภัณฑ์วัตถุเสพติด > งานทะเบียนตำรับวัตถุเสพติด > ข้อมูลทะเบียนตำรับวัตถุเสพติด – ผ่าน Internet เลือกเลขทะเบียนที่ต้องการ คลิกขวา จะเกิด เมนูย่อยขึ้นมาสำหรับเลือกคำขอหนังสือรับรองผลิตภัณฑ์(Certificate)



1.2 เข้าสู่หน้าบันทึกคำขอ เลือกรูปแบบของหนังสือรับรอง หากรูปแบบที่เลือกมี tab ด้านล่างสามารถดับเบิลคลิกที่หัว Tab หากกรอกข้อมูล และดับเบิลคลิกที่หัว Tab เพื่อเก็บ Tab ด้านล่าง และเลือกส่งออกไปประเทศ หากชื่อหรือที่อยู่ด้านขวามือไม่ถูกต้อง สามารถทำการแก้ไขเรียบร้อย ผู้ประกอบการสามารถส่งข้อความให้เจ้าหน้าที่ได้โดยหลังจากกดปุ่ม  แล้วกรอกข้อความได้ที่ ช่องข้อความและกดปุ่ม 

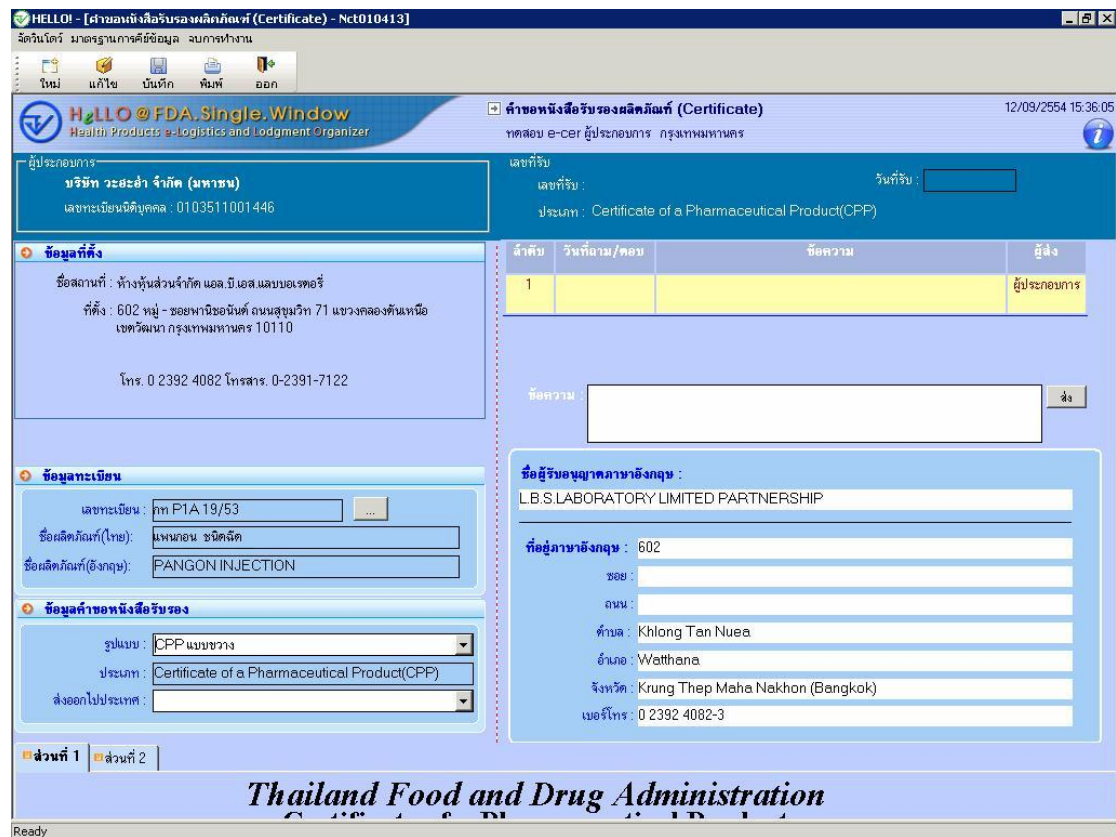

HELLOH - [ผ่านหนังสือรับรองผลิตภัณฑ์ (Certificate) - Nct010413]
 ลัดวันเดย์ มาตราการการค้าข้อมูล ฉบับราชการงาน

H2LLO@FDA Single Window
 Health Products e-Logistics and Lodgment Organizer

คำขออนุญาตนำเข้าของผลิตภัณฑ์ (Certificate)
 ทดสอบ e-Cer ผู้ประกอบการ กรุงเทพมหานคร 12/09/2554 15:36:05

ผู้ประกอบการ: บริษัท วัฒนะ จำกัด (มหาชน)
 เลขทะเบียนนิติบุคคล: 0103511001446

เลขที่รับ: [] วันที่รับ: []
 ประเภท: Certificate of a Pharmaceutical Product(CPP)

ลำดับ	วันที่ตาม/คอบ	ข้อความ	ผู้ส่ง
1			ผู้ประกอบการ

ข้อความ: [] ส่ง

ชื่อผู้รับอนุญาตภาษาอังกฤษ :
 L.B.S.LABORATORY LIMITED PARTNERSHIP

ที่อยู่ภาษาอังกฤษ : 602
 ซอย :
 ถนน :
 ตำบล : Khlong Tan Nuea
 อำเภอ : Wattana
 จังหวัด : Krung Thep Maha Nakhon (Bangkok)
 เบอร์โทร : 0 2392 4082-3

ส่วนที่ 1 | ส่วนที่ 2

Thailand Food and Drug Administration

Ready

1.3 คำขอที่บันทึกไว้จะปรากฏอยู่ใน เมนูรายการทางด้านซ้าย โดยเปิดเมนู > ผลิตภัณฑ์ วัตถุเสพติด > งานหนังสือรับรอง(Certificate) > คำขออนุญาต/รับรองการผลิต/รับรองการขึ้นทะเบียน-ผ่าน Internet จะเห็นเลขคำขอที่บันทึกไว้ พร้อมแสดงสถานะขอคำขอนั้น

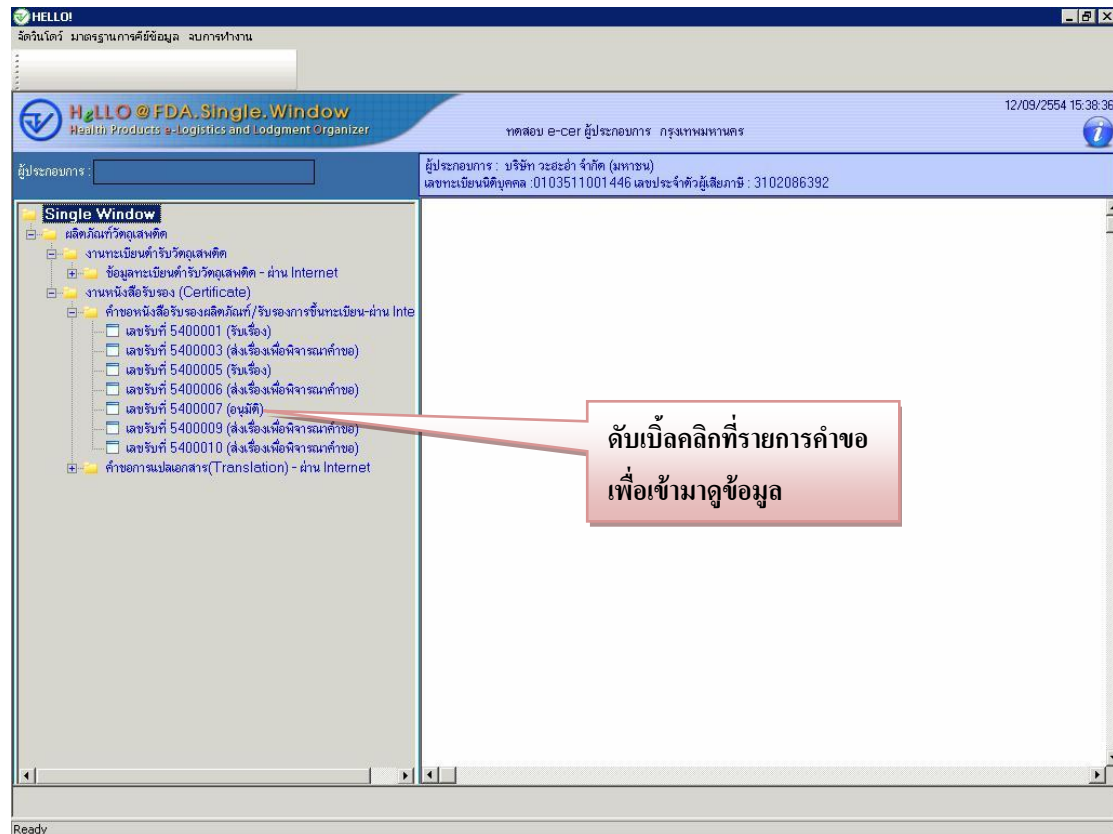

1.4 สามารถดับเบิลคลิกที่รายการคำขอเพื่อเข้ามาดูข้อมูล และข้อความที่เจ้าหน้าที่ตอบกลับ ได้ทุกสถานะคำขอ และเมื่อสถานะเป็น”อนุมัติ”จะโชว์ข้อความพิมพ์ใบนัดรับเรื่อง ให้คลิกที่ข้อความจะมีหน้าจอใบนัดเพื่อรับเรื่องสำหรับผู้ประกอบการมารับใบ Certificate

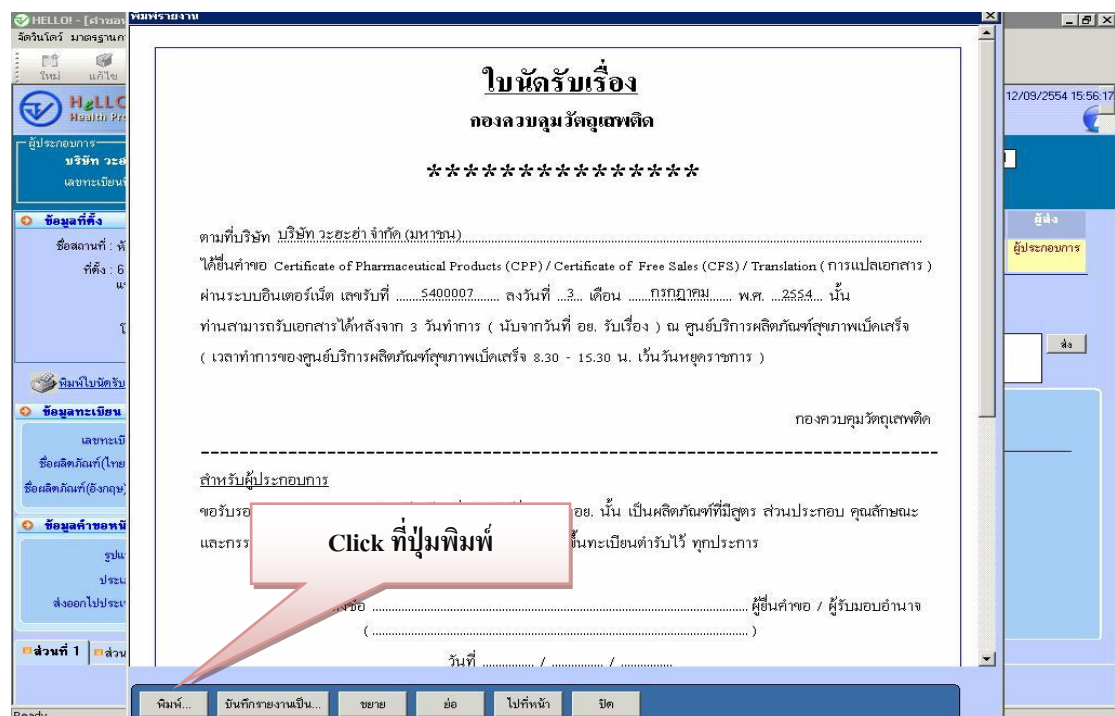
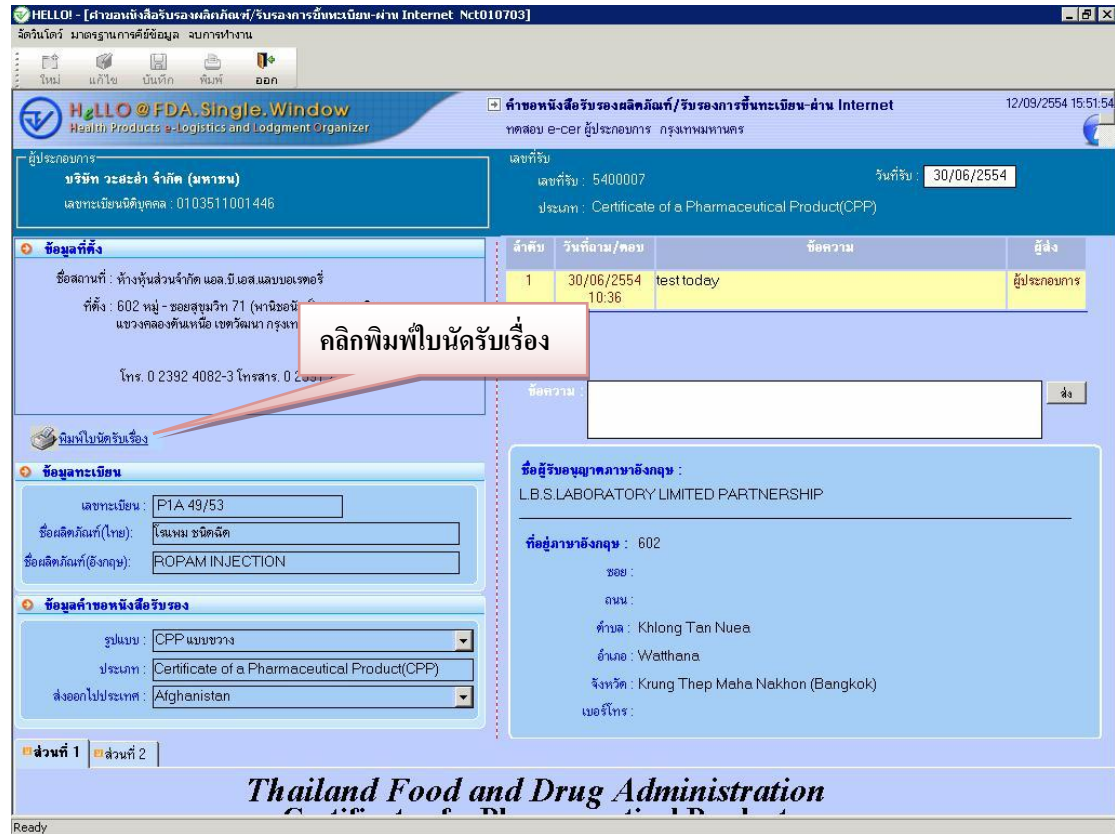

การยื่นขอเอกสารการแปล วัตถุประสงค์ผ่านอินเทอร์เน็ต

2. หน้าจอบันทึกคำขอการแปลเอกสาร(Translation)

2.1 การบันทึกยื่นคำขอ ให้คลิกที่เครื่องหมาย + หน้าเมนู > ผลิตภัณฑ์วัตถุประสงค์ > งานทะเบียนตำรับวัตถุประสงค์ > ข้อมูลทะเบียนตำรับวัตถุประสงค์ – ผ่าน Internet เลือกเลขทะเบียนที่ต้องการ **คลิกขวา** จะเกิด เมนูย่อยขึ้นมาสำหรับเลือกคำขอการแปลเอกสาร(Translation)

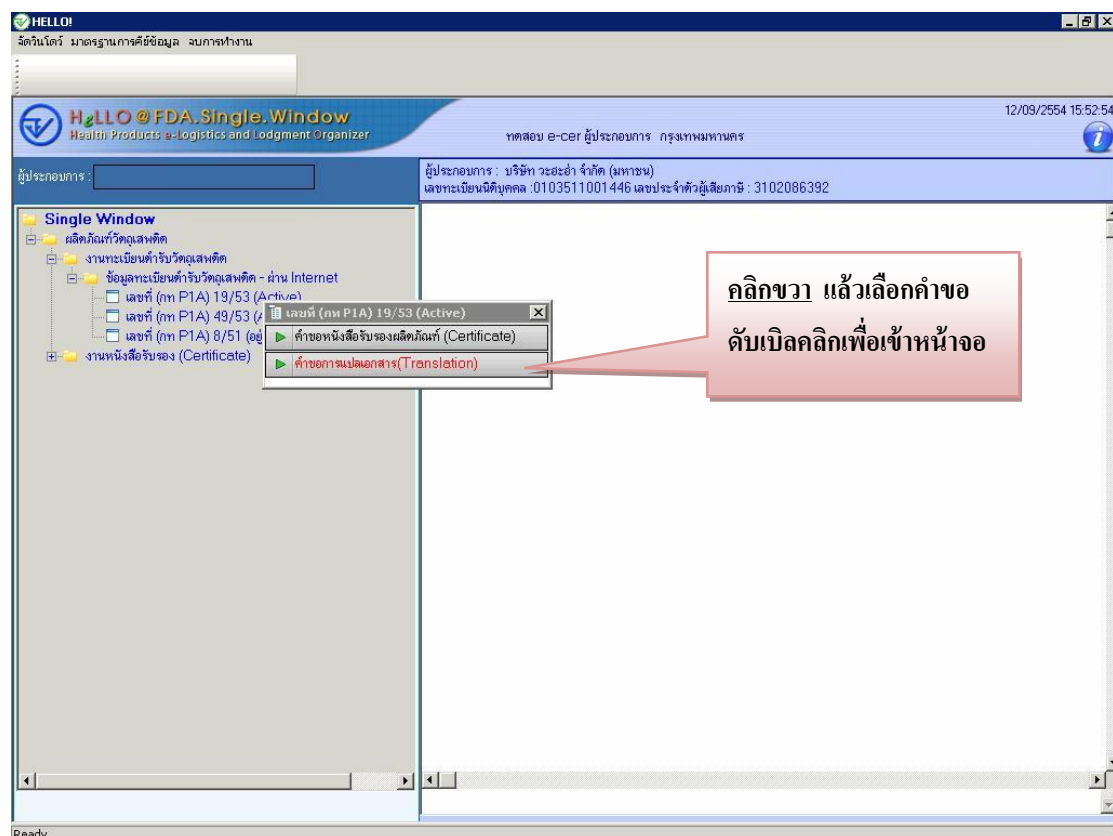

2.2 เข้าสู่หน้าบันทึกคำขอให้ดับเบิลคลิกที่หัว Tab เพื่อกรอกรายเอียดให้ถูกต้อง

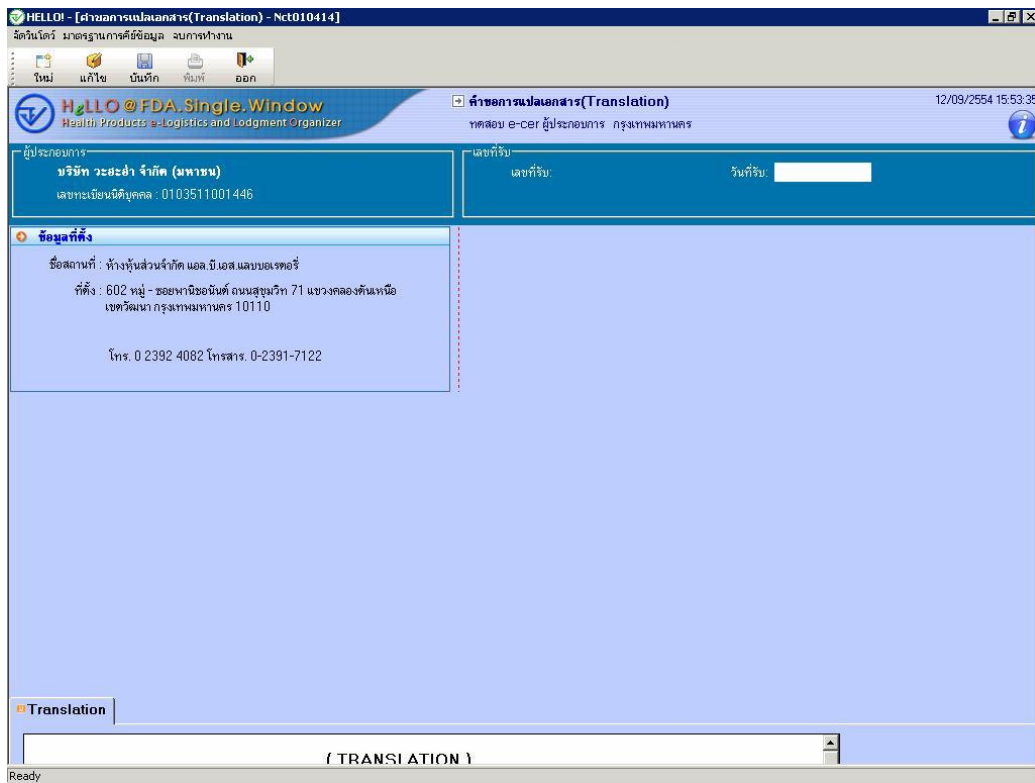

2.3 กรอกรายละเอียดเป็นภาษาอังกฤษในช่องและสามารถแก้ไขที่อยู่ให้ถูกต้อง หากต้องการ

เอา Tab ลงให้ดับเบิลคลิกที่หัว Tab เมื่อกรอกข้อมูลแล้วกดปุ่ม  บันทึก

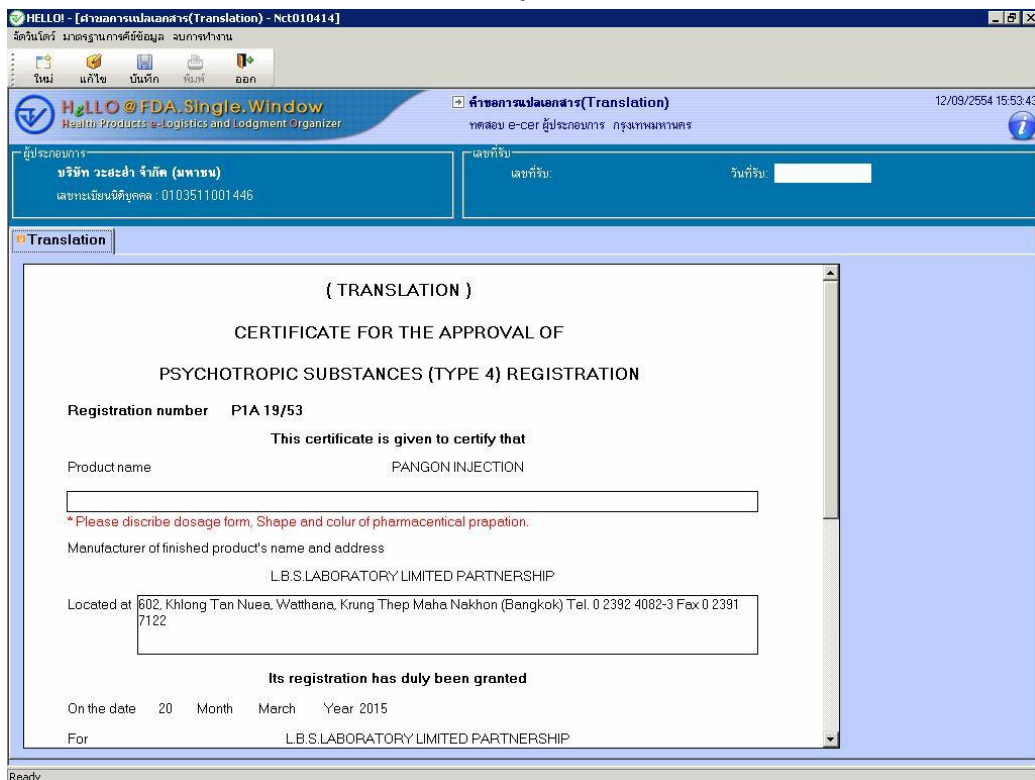

2.4 คำขอที่บันทึกไว้จะปรากฏอยู่ใน เมนูรายการทางด้านซ้าย โดยเปิดเมนู > ผลิตภัณฑ์ วัตถุประสงค์ > งานหนังสือรับรอง(Certificate) > คำขอการแปลเอกสาร(Translation)-ผ่าน Internet Internet จะเห็นเลขคำขอที่บันทึกไว้ พร้อมแสดงสถานะขอคำขอนั้น

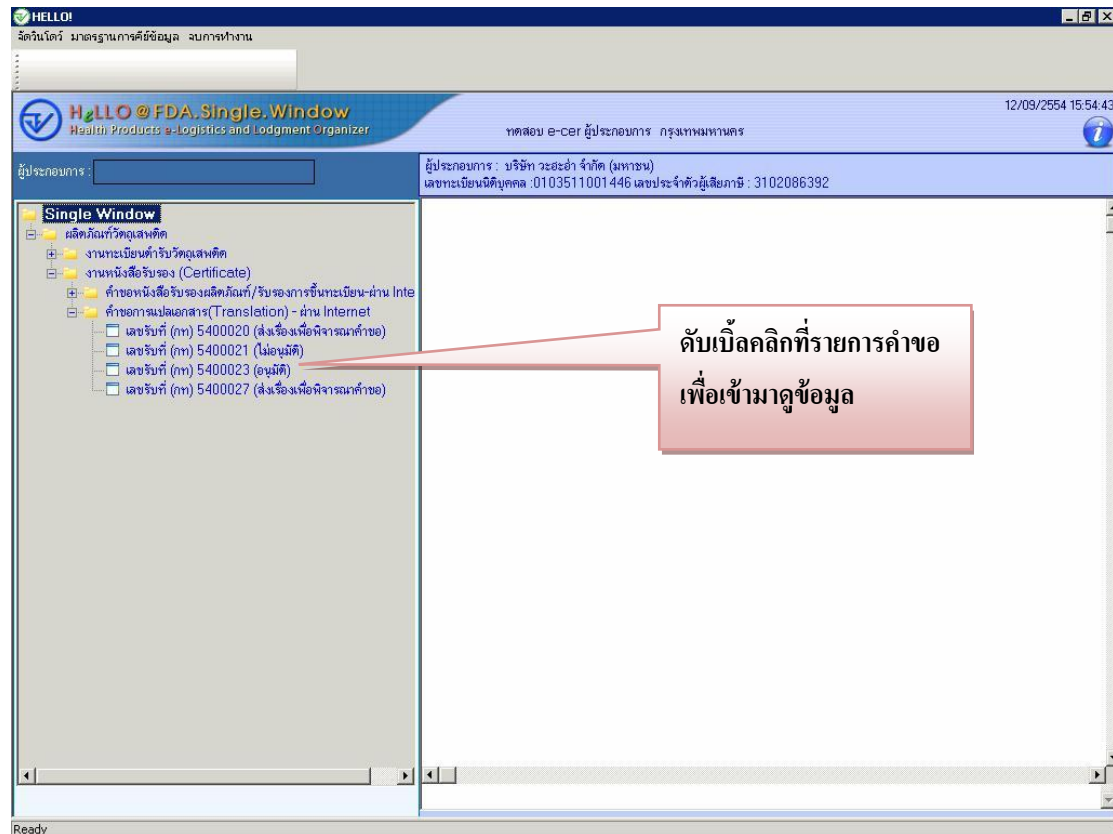

2.5 สามารถดับเบิ้ลคลิกที่รายการคำขอเพื่อเข้ามาดูข้อมูล เมื่อสถานะเป็น”อนุมัติ”จะโชว์ข้อความพิมพ์ใบนัดรับเรื่อง ให้คลิกที่ข้อความจะมีหน้าจอใบนัดเพื่อรับเรื่องสำหรับผู้ประกอบการมารับไป Translation

