

การจัดทำข้อมูลของกลาง เพื่อนำส่ง อัย. โดยใช้ข้อมูลจากระบบ F-Net ของ กลุ่มงานตรวจยาเสพติด

1. เข้าสู่ระบบ F-Net เรียบร้อยแล้ว คลิกที่เมนู "รายงาน/สถิติ"

สำนักงานพิสูจน์หลักฐานตำรวจ
Office of forensic Science Police

บันทึกประสานข้อมูล รับแจ้ง อก. แจกจ่ายงาน(ภายในกลุ่มงาน) บันทึกผลการตรวจ ปิดงานตรวจ ติดตามงาน **รายงานสถิติ**

แผนผังแสดงขั้นตอนการทำงาน สำนักงานพิสูจน์หลักฐานตำรวจ

★
ติดตามงาน

↓
รับแจ้ง อก.พฐก.

☹
ธุรการกลุ่มงาน

🔍
ผู้ตรวจพิสูจน์

☑
ปิดงานตรวจ

2. คลินิกที่เมนู "บัญชี ออ. (ทดสอบการใช้งาน)"



สำนักงานพิสูจน์หลักฐานตำรวจ
Office of forensic Science Police

ยินดีต้อนรับ FS99ADSriwan [Logo](#)
ร้อยตำรวจโทหญิง ศิริวรรณ นวลจันทร์ [เปลี่ยนรหัสผ่าน](#)
สำนักงานพิสูจน์หลักฐานตำรวจ สิทธิ์ Admin ระบบ [บันทึก](#) [ถาม-ตอบ](#)

หน้าหลัก
บันทึกประสานข้อมูล
รับแจ้ง ออ.
แจกจ่ายงาน(ภายในกลุ่มงาน)
บันทึกผลการตรวจ
ปิดงานตรวจ
ติดตามงาน
รายงานสถิติ

รายงานสถิติ แยกตามกลุ่มงาน

- 1.สถิติผลการปฏิบัติงานของกลุ่มงาน (เกิน 60 วัน,เกิน 90 วัน)
- 2.สถิติผลการปฏิบัติงานของกลุ่มงาน (เกิน 30 วัน)
- 3.ทะเบียนงานเข้า
- 4.สถิติบัญชีผลการตรวจพิสูจน์ที่ยังไม่ได้รับผลตรวจ
- 5.สถิติการปฏิบัติงานของกลุ่มงาน (ปีงบประมาณ)
- 6.บัญชีแสดงผลการตรวจพิสูจน์/รายงานอื่นๆ ที่ผู้ชำนาญออกรายงาน
- 7.บัญชีแสดงงานค้าง

รายงานสถิติ แยกตามบก.

- 1.สถิติงานเข้า-ออกภายในเดือน
- 2.สถิติงานตรวจสถานที่เกิดเหตุแยกตามประเภทคดี
- 3.รายงานสถิติงานเข้าเปรียบเทียบระหว่างเดือน
- 4.สถิติงานที่อออยู่ระหว่างการดำเนินการเกิน 30 วัน
- 5.สถิติงานเข้า-ออก-งานค้าง ประจำเดือน
- 6.สถิติงานเข้า-ออกระหว่างวัน
- 7.สถานะงาน
- 10.รายงานงานค้างเกิน 30 วัน 60 วัน และ 90 วัน

กลุ่มงานตรวจยาเสพติด

- 1.บัญชีสั่งออ.
- 2.สถิติผลการตรวจพิสูจน์ยาเสพติดจำนวนตามประเภทและหน่วยงาน (งานออก) (แบบที่ 1)
- 3.สถิติงานค้างสะสม-งานเข้า-งานออก-งานค้างยกไป
- 4.แบบฟอร์มการรายงานตามยุทธศาสตร์สำนักงานพิสูจน์หลักฐานตำรวจ ปีงบประมาณ
- 5.สถิติงานค้างสะสม-งานเข้า-งานออกกรมทุกประเภท
- 6.สถิติคดีเข้า-การออกรายงานผล-คดีค้างใหม่-คดีค้างเก่า-คดีค้างสะสม
- 7.สถิติลักษณะงาน-งานเข้า-ครั้งที่ตรวจ
- 8.แบบขอรับเงินค่าตอบแทนการตรวจพิสูจน์ยาเสพติด
- 9.บันทึกข้อความ โฆษณามติเบิกจ่ายเงิน
- 10.สมุดคุมหน้าเคาะเตอร์
- 11.สมุดคุมเครื่องชั่งน้ำหนัก
- 12.สมุดคุมตรวจรับยาเสพติด
- 13.สมุดคุมงานรายบุคคล
- 14.สมุดคุมการปฏิบัติงาน
- 15.ฉลากแสดงรายละเอียดของกลางยาเสพติดหลังจากตรวจรับเบื้องต้น
- 16.รายงานผลการปฏิบัติงาน (รายงานเลื่อนไหล)
- 17.สรุปผลการปฏิบัติงานในรอบเดือนที่ผ่านมา
- 13.สมุดคุมงานรายบุคคล
- 14.สมุดคุมการปฏิบัติงาน
- 15.ฉลากแสดงรายละเอียดของกลางยาเสพติดหลังจากตรวจรับเบื้องต้น
- 16.รายงานผลการปฏิบัติงาน (รายงานเลื่อนไหล)
- 17.สรุปผลการปฏิบัติงานในรอบเดือนที่ผ่านมา
- 18.บัญชีแสดงผลการตรวจพิสูจน์/รายงานอื่นๆ ที่ผู้ชำนาญออกรายงาน
- 19.บัญชีออ. (ทดสอบการใช้งาน)
- 20.รายงาน Drug Profile

3. ทำการระบุช่วงเวลาที่ต้องการ จากนั้นคลิกปุ่ม "ค้นหา"

3. ระบุช่วงเวลาที่ต้องการค้นหาข้อมูล
จากนั้นคลิกปุ่ม ค้นหา

บัญชีส่งอ.ย.
 หน่วยงาน :
 ตั้งแต่วันที่ : 01/06/2558 (วัน/เดือน/ปี พ.ศ.)
 ถึงวันที่ : 30/06/2558 (วัน/เดือน/ปี พ.ศ.)
 ประเภทการตรวจ : ปริมาณวิเคราะห์ (ป.)

ค้นหา ออกรายงาน

หน่วยงาน	เลขหนังสือ	ลงวันที่	เลขงาน	ชนิดยาเสพติด	ลักษณะของกลาง	กิโลกรัม (น้ำหนักที่เหลือตามรายงาน)	กรัม (น้ำหนักที่เหลือตามรายงาน)	มิลลิกรัม (น้ำหนักที่เหลือตามรายงาน)	กรัม (น้ำหนักรวมทั้งหมด)	มิลลิกรัม (น้ำหนักรวมทั้งหมด)	ชื่อผู้ต้องหา	% ความบริสุทธิ์	เลขคดี	ลำดับที่
สน.พระโขนง	0016(บ.ก.น.5)9/4446	29 มิถุนายน 2558	ป.1429/58	เมทแอมเฟตามีน	วัตถุเสพติดสีขาวบรรจุซองพลาสติก	0	0	350	14	00	นายสุภชัย จันทร์เปรม	0	978/2558	168553
สน.บางเขิน	ดช0015.(บ.ก.น.7)4(สป)/2272	26 มิถุนายน 2558	ป.1428/58	เมทแอมเฟตามีน	วัตถุเสพติดสีขาวบรรจุซองพลาสติก	0	0	665	14	00	นายชัยณรงค์ ธรรมธีระ	0	364/2558	168552
สน.ทุ่งมหาเมฆ	0015(บ.ก.น.5)6/2032	30 มิถุนายน 2558	ป.1427/58	เมทแอมเฟตามีน	วัตถุเม็ดกลมแบนสีส้ม	0	1	200	15	00	นางสาวอุไรวรรณ หรือแดนแสงอุดม	0	669/2558	168551
		30		เมท	วัตถุเม็ด						นายบุญ			

4. คลิกปุ่ม "ออกรายงาน" และบันทึกไฟล์เข้าสู่ Path File ที่ต้องการ

5. เปิดไฟล์รูปแบบ Excel ที่ได้จากข้อ 4 ซึ่งบันทึกไว้แล้วในเครื่องคอมพิวเตอร์ จากนั้นทำการ Filter โดยใช้โปรแกรม Microsoft Excel และดำเนินการตามขั้นตอน ดังนี้

5.1 คลิกที่ Tab Data

5.2 คลิกที่ Filter

5.3 คลิก Sort Smallest to Largest ในคอลัมน์ "มิลลิกรัม (น้ำหนักที่เหลือตามรายงาน)"

5.4 คลิก Sort Smallest to Largest ในคอลัมน์ "กรัม (น้ำหนักที่เหลือตามรายงาน)"

5.5 คลิก Sort Smallest to Largest ในคอลัมน์ "กิโลกรัม (น้ำหนักที่เหลือตามรายงาน)"

5.1 คลิกที่ Tab Data

5.2 คลิกที่ Filter

หมายเลขงานเข้าตั้งแต่	เลขหนังสือ	ลงวันที่	เลขงาน	ชนิดยาเสพติด	ลักษณะของกลาง	กิโลกรัม (น้ำหนักที่เฉลี่ยตามรายการ)	กรัม (น้ำหนักที่เฉลี่ยตามรายการ)	มิลลิกรัม (น้ำหนักที่เฉลี่ยตามรายการ)
สน.พระโขนง	0016(บก.น.5)9/4446	29-มิ.ย.-58	ป.1429/58	เมทแอมเฟตามีน	วัตถุเสพติดสีขาวบรรจุถุงพลาสติก	0	0	0
สน.บางเขิน	คย0015(บก.น.7)4(สป)/2272	26-มิ.ย.-58	ป.1428/58	เมทแอมเฟตามีน	วัตถุเสพติดสีขาวบรรจุถุงพลาสติก	0	0	0
สน.ทุ่งมหาเมฆ	0015(บก.น.5)6/2032	30-มิ.ย.-58	ป.1427/58	เมทแอมเฟตามีน	วัตถุเสพติดผสมเบนโซีสัม	0	0	1
สน.วังบูรพาภิรมย์	0015(บก.น.3)7/6458	30-มิ.ย.-58	ป.1426/58	เมทแอมเฟตามีน	วัตถุเสพติดผสมเบนโซีสัม	0	0	1
สน.หนองแขม	คย.0015(บก.น.9)11/3913	29-มิ.ย.-58	ป.1425/58	เมทแอมเฟตามีน	วัตถุเสพติดผสมเบนโซีสัม	0	0	2
สน.หนองแขม	คย.0015(บก.น.9)11/3913	29-มิ.ย.-58	ป.1425/58	เมทแอมเฟตามีน	วัตถุเสพติดสีขาวบรรจุถุงพลาสติก	0	0	0
สน.บางขุนเทียน	คย 0015(บก.น.9)07(ส.308)/4985	29-มิ.ย.-58	ป.1424/58	เมทแอมเฟตามีน	วัตถุเสพติดผสมเบนโซีสัม	0	0	1
สน.บางนา	คย 0015(บก.น.5)7/2626	26-มิ.ย.-58	ป.1423/58	เมทแอมเฟตามีน	วัตถุเสพติดสีขาวบรรจุถุงพลาสติก	0	0	3
สน.ราชบุรี	0015(บก.น.8)9(30-1)/5015	26-มิ.ย.-58	ป.1422/58	เมทแอมเฟตามีน	วัตถุเสพติดผสมเบนโซีสัม	0	0	1
สน.ราชบุรี	0015(บก.น.8)9(30-1)/5015	26-มิ.ย.-58	ป.1422/58	เมทแอมเฟตามีน	วัตถุเสพติดผสมเบนโซีสัม	0	0	3
สน.ลาดกระบัง	0015(บก.น.3)9/8) 1262	29-มิ.ย.-58	ป.1421/58	เมทแอมเฟตามีน	วัตถุเสพติดผสมเบนโซีสัม	0	0	0
สน.พระเกษม	0015(บก.น. 9)8(308)/3329	26-มิ.ย.-58	ป.1420/58	เมทแอมเฟตามีน	วัตถุเสพติดสีขาวบรรจุถุงพลาสติก	0	0	0
สน.พระเกษม	0015(บก.น. 9)8(308)/3328	26-มิ.ย.-58	ป.1419/58	เมทแอมเฟตามีน	วัตถุเสพติดสีขาวบรรจุถุงพลาสติก	0	0	0
สน.ทุ่งมหาเมฆ	0015(บก.น.5)6/1039	26-มิ.ย.-58	ป.1418/58	เมทแอมเฟตามีน	วัตถุเสพติดสีขาวบรรจุถุงพลาสติก	0	0	0
สน.ทุ่งมหาเมฆ	0015(บก.น.5)6/1039	26-มิ.ย.-58	ป.1418/58	เมทแอมเฟตามีน	วัตถุเสพติดผสมเบนโซีสัม	0	0	0
สน.สมเด็จ	คย 0015(บก.น.5)10/บท/04053	26-มิ.ย.-58	ป.1417/58	เมทแอมเฟตามีน	วัตถุเสพติดสีขาวบรรจุถุงพลาสติก	0	0	0
สน.ท่าช้าง	คย 0015(บก.น.9)5/1755	25-มิ.ย.-58	ป.1416/58	เมทแอมเฟตามีน	วัตถุเสพติดผสมเบนโซีสัม	0	0	0
สน.ดุสิต	0015(บก.น.8)6(32)/1895	23-มิ.ย.-58	ป.1415/58	เมทแอมเฟตามีน	วัตถุเสพติดสีขาวบรรจุถุงพลาสติก	0	0	0
สน.จตุรพักตรพิมาน	คย.0015(บก.น.4)10(3)/1479	24-มิ.ย.-58	ป.1414/58	เมทแอมเฟตามีน	วัตถุเสพติดผสมเบนโซีสัม	0	0	16
สน.จตุรพักตรพิมาน	คย.0015(บก.น.4)10(3)/1479	24-มิ.ย.-58	ป.1414/58	เมทแอมเฟตามีน	วัตถุเสพติดผสมเบนโซีสัม	0	0	0
สน.จตุรพักตรพิมาน	คย.0015(บก.น.3)3/1469	26-มิ.ย.-58	ป.1413/58	เมทแอมเฟตามีน	วัตถุเสพติดผสมเบนโซีสัม	0	0	1
สน.ยานนาวา	คย 0015(บก.น.6)7/1566	12-มิ.ย.-58	ป.1412/58	เมทแอมเฟตามีน	วัตถุเสพติดสีขาวบรรจุถุงพลาสติก	0	0	1
สน.ยานนาวา	คย 0015(บก.น.6)7/1566	12-มิ.ย.-58	ป.1412/58	เมทแอมเฟตามีน	วัตถุเสพติดสีขาวบรรจุถุงพลาสติก	0	0	2

5.3

ลงวันที่	เลขงาน	ชนิดยาเสพติด	ลักษณะของกลาง	กิโลกรัม (น้ำหนักที่เฉลี่ยตามรายการ)	กรัม (น้ำหนักที่เฉลี่ยตามรายการ)	มิลลิกรัม (น้ำหนักที่เฉลี่ยตามรายการ)
29-มิ.ย.-58	ป.1425/58	เมทแอมเฟตามีน	วัตถุเสพติดผสมเบนโซีสัม	0	0	0
26-มิ.ย.-58	ป.1418/58	เมทแอมเฟตามีน	วัตถุเสพติดสีขาวบรรจุถุงพลาสติก	0	0	0
24-มิ.ย.-58	ป.1414/58	เมทแอมเฟตามีน	วัตถุเสพติดผสมเบนโซีสัม	0	0	0
24-มิ.ย.-58	ป.1402/58	เมทแอมเฟตามีน	วัตถุเสพติดผสมเบนโซีสัม	0	0	0
25-มิ.ย.-58	ป.1398/58	เมทแอมเฟตามีน	วัตถุเสพติดสีขาวบรรจุถุงพลาสติก	0	0	0
25-มิ.ย.-58	ป.1397/58	เมทแอมเฟตามีน	วัตถุเสพติดสีขาวบรรจุถุงพลาสติก	0	0	0
25-มิ.ย.-58	ป.1396/58	เมทแอมเฟตามีน	วัตถุเสพติดผสมเบนโซีสัม	0	0	0
24-มิ.ย.-58	ป.1391/58	เมทแอมเฟตามีน	วัตถุเสพติดผสมเบนโซีสัม	0	0	0
19-มิ.ย.-58	ป.1379/58	เมทแอมเฟตามีน	วัตถุเสพติดผสมเบนโซีสัม	0	0	0
19-มิ.ย.-58	ป.1379/58	เมทแอมเฟตามีน	วัตถุเสพติดผสมเบนโซีสัม	0	0	0
22-มิ.ย.-58	ป.1368/58	เมทแอมเฟตามีน	วัตถุเสพติดสีขาวบรรจุถุงพลาสติก	0	0	0
22-มิ.ย.-58	ป.1368/58	เมทแอมเฟตามีน	วัตถุเสพติดสีขาวบรรจุถุงพลาสติก	0	0	0
19-มิ.ย.-58	ป.1366/58	เมทแอมเฟตามีน	วัตถุเสพติดผสมเบนโซีสัม	0	0	0
20-มิ.ย.-58	ป.1360/58	เมทแอมเฟตามีน	วัตถุเสพติดผสมเบนโซีสัม	0	0	0
22-มิ.ย.-58	ป.1353/58	เมทแอมเฟตามีน	วัตถุเสพติดสีขาวบรรจุถุงพลาสติก	0	0	0
18-มิ.ย.-58	ป.1349/58	เมทแอมเฟตามีน	วัตถุเสพติดผสมเบนโซีสัม	0	0	0
18-มิ.ย.-58	ป.1348/58	เมทแอมเฟตามีน	วัตถุเสพติดผสมเบนโซีสัม	0	0	0
11-มิ.ย.-58	ป.1338/58	เมทแอมเฟตามีน	วัตถุเสพติดสีขาวบรรจุถุงพลาสติก	0	0	0
15-มิ.ย.-58	ป.1336/58	เมทแอมเฟตามีน	วัตถุเสพติดสีขาวบรรจุถุงพลาสติก	0	0	0
15-มิ.ย.-58	ป.1336/58	เมทแอมเฟตามีน	วัตถุเสพติดสีขาวบรรจุถุงพลาสติก	0	0	0
15-มิ.ย.-58	ป.1334/58	เมทแอมเฟตามีน	วัตถุเสพติดผสมเบนโซีสัม	0	0	20

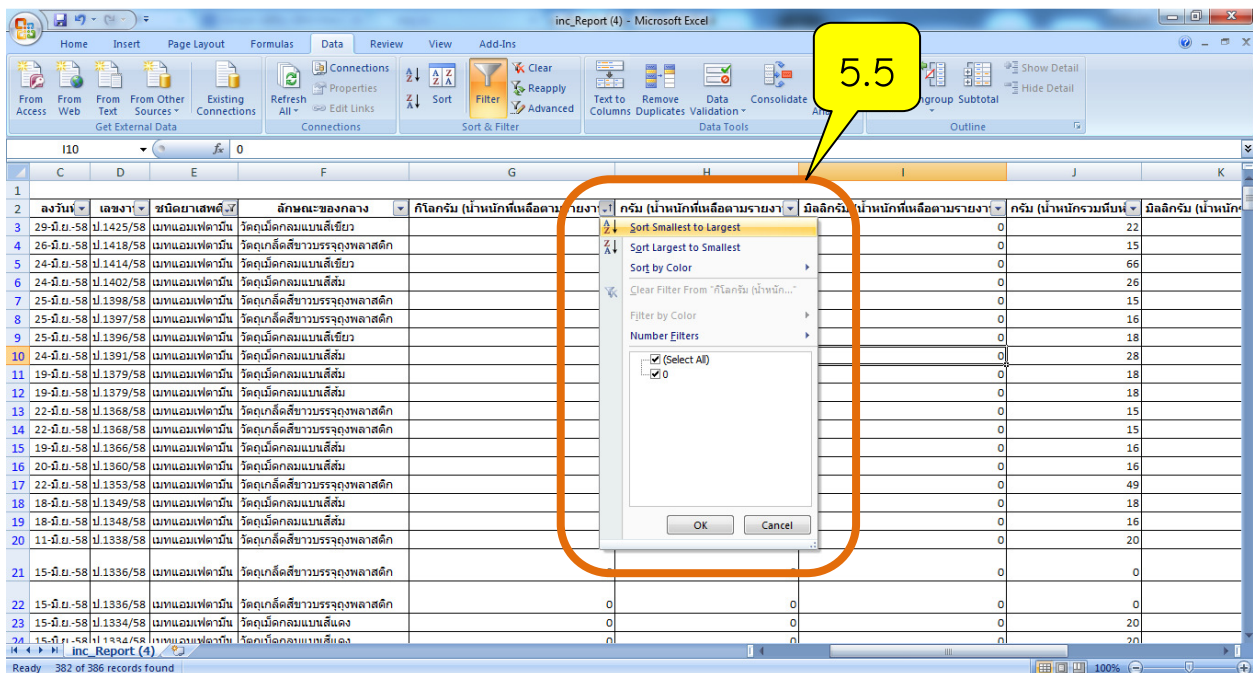
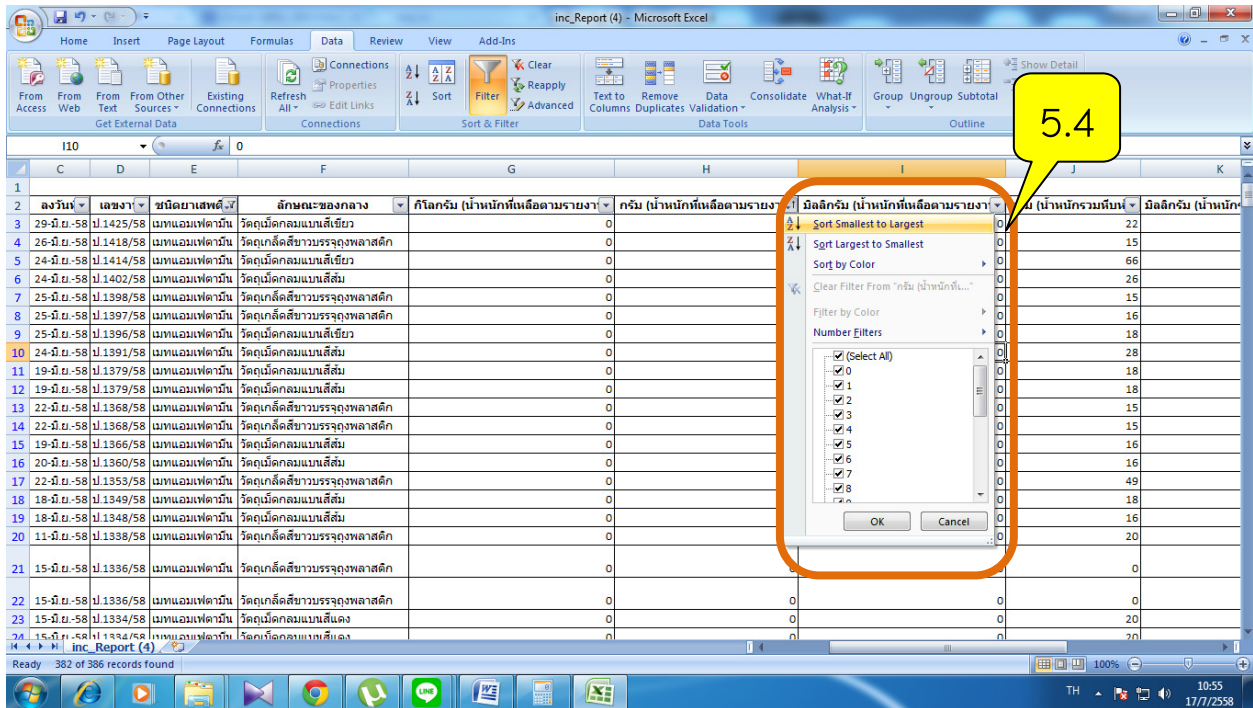

5.6 ตรวจสอบรายการที่มีเลข 0 ทั้ง 3 คอลัมน์ ได้แก่ "มิลลิกรัม (น้ำหนักที่เหลือตามรายงาน)" "กรัม (น้ำหนักที่เหลือตามรายงาน)" และ "กิโลกรัม (น้ำหนักที่เหลือตามรายงาน)"

5.7 ทำการลบรายการที่พบในข้อ 5.7 โดยลากเมาส์เพื่อคลุมพื้นที่รายการดังกล่าว จากนั้นคลิกขวา แล้วคลิก "Delete Row"

5.6 ทั้ง 3 คอลัมน์นี้พบว่ามีค่าเป็น 0 ให้ลบทิ้งไป

	C	D	E	F	G	H	I	J	K
1									
2	ลงวันที่	เลขงาน	ชื่อยาเสพติด	ลักษณะของกลาง	กิโลกรัม (น้ำหนักที่ผลิตตามรายงาน)	กรัม (น้ำหนักที่ผลิตตามรายงาน)	มิลลิกรัม (น้ำหนักที่ผลิตตามรายงาน)	กรัม (น้ำหนักรวมทั้งหมด)	มิลลิกรัม (น้ำหนักที่ผลิตตามรายงาน)
46	10-มิ.ย.-58	ป.1237/58	เมทแอมเฟตามีน	วัตถุเม็คคอมเบนส์ติ่ม	0	0	0	0	17
47	10-มิ.ย.-58	ป.1237/58	เมทแอมเฟตามีน	วัตถุเม็คคอมเบนส์ติ่ม	0	0	0	0	17
48	9-มิ.ย.-58	ป.1230/58	เมทแอมเฟตามีน	วัตถุเม็คคอมเบนส์ติ่ม	0	0	0	0	20
49	6-มิ.ย.-58	ป.1226/58	เมทแอมเฟตามีน	วัตถุเม็คคอมเบนส์ติ่ม	0	0	0	0	29
50	8-มิ.ย.-58	ป.1219/58	เมทแอมเฟตามีน	วัตถุเม็คคอมเบนส์ติ่ม	0	0	0	0	17
51	5-มิ.ย.-58	ป.1208/58	เมทแอมเฟตามีน	วัตถุเม็คคอมเบนส์ติ่ม	0	0	0	0	15
52	5-มิ.ย.-58	ป.1192/58	เมทแอมเฟตามีน	วัตถุเม็คคอมเบนส์ติ่ม	0	0	0	0	22
54	4-มิ.ย.-58	ป.1190/58	เมทแอมเฟตามีน	วัตถุเกล็ดสีขาวบรรจุพลาสต์ติก	0	0	0	0	16
55	4-มิ.ย.-58	ป.1183/58	เมทแอมเฟตามีน	วัตถุเม็คคอมเบนส์ติ่ม	0	0	0	0	25
56	3-มิ.ย.-58	ป.1177/58	คีตาณีน	ผลสีขาวบรรจุพลาสต์ติก	0	0	0	0	15
57	3-มิ.ย.-58	ป.1173/58	เมทแอมเฟตามีน	วัตถุเม็คคอมเบนส์ติ่ม	0	0	0	0	14
58	2-มิ.ย.-58	ป.1171/58	เมทแอมเฟตามีน	วัตถุเม็คคอมเบนส์ติ่ม	0	0	0	0	16
59	26-พ.ค.-58	ป.1161/58	เมทแอมเฟตามีน	วัตถุเม็คคอมเบนส์ติ่ม	0	0	0	0	18
60	2-มิ.ย.-58	ป.1156/58	ไซเมตามีนแอม	วัตถุเม็คคอมเบนส์ติ่ม	0	0	0	0	15
61	1-มิ.ย.-58	ป.1144/58	เมทแอมเฟตามีน	วัตถุเกล็ดสีขาวบรรจุพลาสต์ติก	0	0	0	0	22
62	26-มิ.ย.-58	ป.1408/58	เมทแอมเฟตามีน	วัตถุเกล็ดสีขาวบรรจุพลาสต์ติก	0	0	0	100	13
63	4-มิ.ย.-58	ป.1235/58	เมทแอมเฟตามีน	วัตถุเกล็ดสีขาวบรรจุพลาสต์ติก	0	0	0	104	15
64	8-มิ.ย.-58	ป.1232/58	เมทแอมเฟตามีน	วัตถุเกล็ดสีขาวบรรจุพลาสต์ติก	0	0	0	120	14
65	13-มิ.ย.-58	ป.1359/58	เมทแอมเฟตามีน	วัตถุเกล็ดสีขาวบรรจุพลาสต์ติก	0	0	0	125	14
66	22-มิ.ย.-58	ป.1378/58	เมทแอมเฟตามีน	วัตถุเกล็ดสีขาวบรรจุพลาสต์ติก	0	0	0	128	16
67	5-มิ.ย.-58	ป.1244/58	เมทแอมเฟตามีน	วัตถุเกล็ดสีขาวบรรจุพลาสต์ติก	0	0	0	135	18

	C	D	E	F	G	H	I	J	K
1									
46	10-มิ.ย.-58	ป.1237/58	เมทแอมเฟตามีน	วัตถุเม็คคอมเบนส์ติ่ม	0	0	0	0	17
47	10-มิ.ย.-58	ป.1237/58	เมทแอมเฟตามีน	วัตถุเม็คคอมเบนส์ติ่ม	0	0	0	0	17
48					0	0	0	0	20
49					0	0	0	0	29
50					0	0	0	0	17
51					0	0	0	0	15
52					0	0	0	0	22
54					0	0	0	0	16
55					0	0	0	0	25
56					0	0	0	0	15
57					0	0	0	0	14
58					0	0	0	0	16
59					0	0	0	0	18
60					0	0	0	0	15
61					0	0	0	0	22
62					0	0	0	100	13
63					0	0	0	104	15
64					0	0	0	120	14
65					0	0	0	125	14
66					0	0	0	128	16
67					0	0	0	135	18

5.8 คลิก Sort Smallest to Largest ในคอลัมน์ "ลักษณะของกลาง"

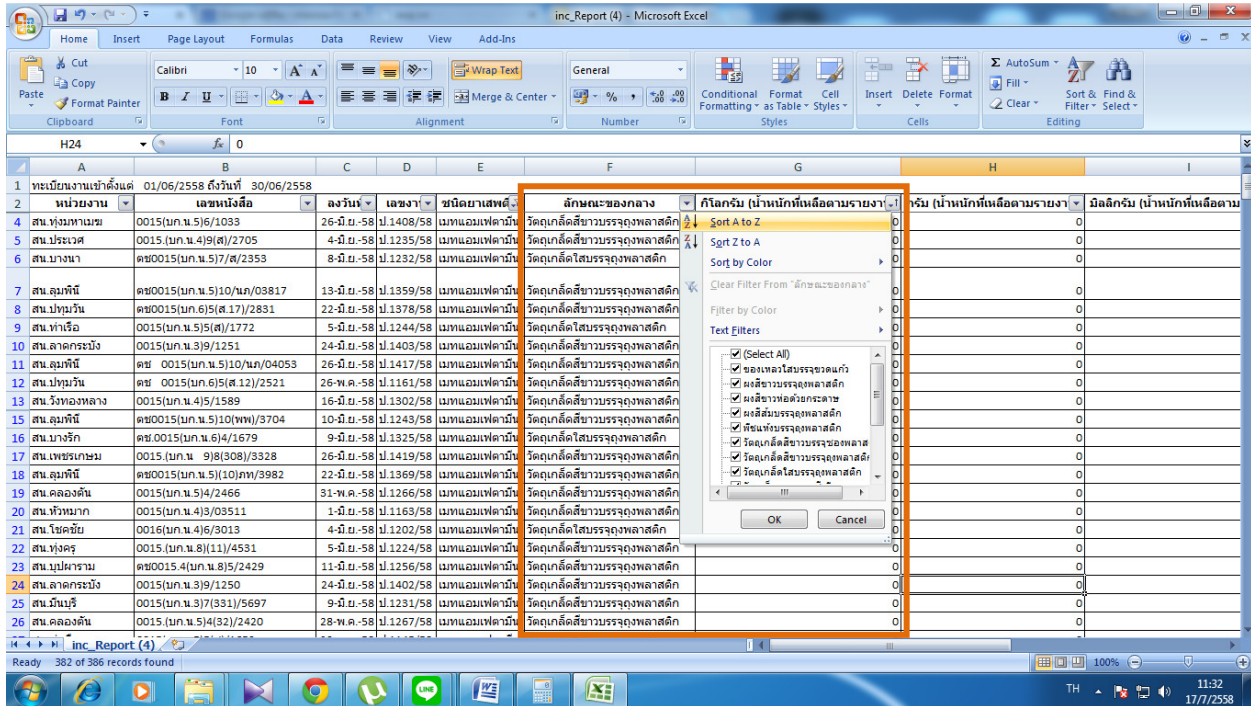

5.9 คลิก Sort Smallest to Largest ในคอลัมน์ "ชนิดยาเสพติด"

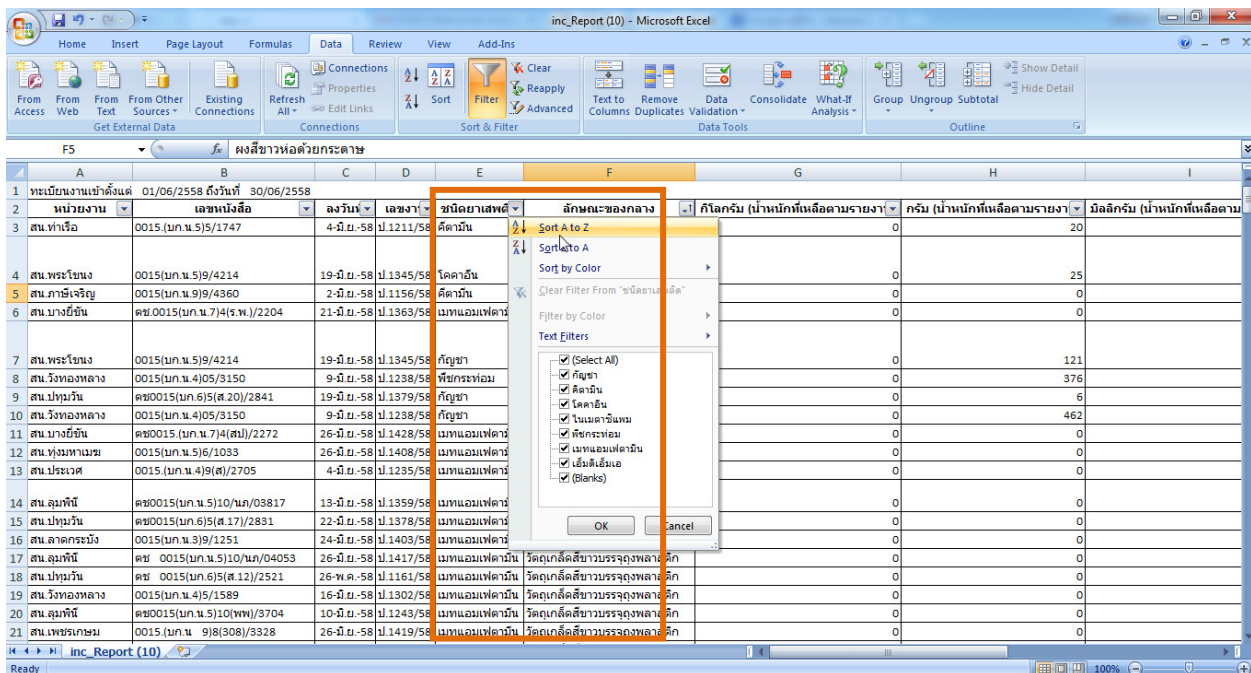

5.10 ตรวจสอบข้อมูล กรณีพบ ชนิดยาเสพติด เป็น "กัญชา" หรือ "พืชกระท่อม" หรือ "คีตาซีน" ให้ทำการลบรายการดังกล่าวเหล่านั้น

5.10 พบรายการที่ชนิดยาเสพติดเป็น "กัญชา" หรือ "พืชกระท่อม" หรือ "คีตามีน"

หมายเลขงาน	เลขหนังสือ	ลงวันที่	เลขฯ	ชนิดยาเสพติด	ลักษณะของกลาง	ปริมาณ (น้ำหนักที่เหลือตามรายการ)	กรัม (น้ำหนักที่เหลือตามรายการ)	มิลลิกรัม (น้ำหนักที่เหลือตามรายการ)
สน.พระโขนง	0015(บก.น.5)9/4214	19-มิ.ย.-58	ป.1345/58	กัญชา	พืชแห้งบรรจุพลาสติก	0	0	121
สน.ปทุมวัน	ศข0015(บก.6)5(ส.20)/2841	19-มิ.ย.-58	ป.1379/58	กัญชา	พืชแห้งห่อด้วยกระดาษ	0	0	6
สน.วังทองหลาง	0015(บก.น.4)05/3150	9-มิ.ย.-58	ป.1238/58	กัญชา	พืชแห้งใส่ถุงพลาสติก	0	0	462
สน.ท่าเรือ	0015(บก.น.5)5/1747	4-มิ.ย.-58	ป.1211/58	คีตามีน	ซองพลาสติกบรรจุคั่วแล้ว	0	0	20
สน.ภาษีเจริญ	0015(บก.น.9)9/4360	2-มิ.ย.-58	ป.1156/58	คีตามีน	ซองสีขาวห่อด้วยกระดาษ	0	0	0
สน.พระโขนง	0015(บก.น.5)9/4214	19-มิ.ย.-58	ป.1345/58	โคคาอีน	ผงสีขาวบรรจุพลาสติก	0	0	25
สน.อุษาคเนย์	ศข0015(บก.น.6)10(ส.1)/3969	22-มิ.ย.-58	ป.1368/58	ใบยาสูบ	ใบยาสูบแห้ง	0	0	1
สน.วังทองหลาง	0015(บก.น.4)05/3150	9-มิ.ย.-58	ป.1238/58	พืชกระท่อม	พืชแห้งบรรจุพลาสติก	0	0	376
สน.บางเขิน	ศข0015(บก.น.7)4(ร.พ.)/2204	21-มิ.ย.-58	ป.1363/58	เมทแอมเฟตามีน	ผงสีขาวบรรจุพลาสติก	0	0	0
สน.บางเขิน	ศข0015(บก.น.7)4(ส.ป)/2272	26-มิ.ย.-58	ป.1428/58	เมทแอมเฟตามีน	เม็ดสีขาวบรรจุพลาสติก	0	0	0
สน.ทุ่งมหาเมฆ	0015(บก.น.5)6/1033	26-มิ.ย.-58	ป.1408/58	เมทแอมเฟตามีน	เม็ดสีขาวบรรจุพลาสติก	0	0	0
สน.ประเวศ	0015(บก.น.4)9(ส.ป)/2705	4-มิ.ย.-58	ป.1235/58	เมทแอมเฟตามีน	เม็ดสีขาวบรรจุพลาสติก	0	0	0
สน.สมุทรปราการ	ศข0015(บก.น.5)10/นบ/03817	13-มิ.ย.-58	ป.1359/58	เมทแอมเฟตามีน	เม็ดสีขาวบรรจุพลาสติก	0	0	0
สน.ปทุมวัน	ศข0015(บก.6)5(ส.17)/2831	22-มิ.ย.-58	ป.1378/58	เมทแอมเฟตามีน	เม็ดสีขาวบรรจุพลาสติก	0	0	0
สน.ลาดกระบัง	0015(บก.น.3)9/1251	24-มิ.ย.-58	ป.1403/58	เมทแอมเฟตามีน	เม็ดสีขาวบรรจุพลาสติก	0	0	0
สน.สมุทรปราการ	ศข 0015(บก.น.5)10/นบ/04053	26-มิ.ย.-58	ป.1417/58	เมทแอมเฟตามีน	เม็ดสีขาวบรรจุพลาสติก	0	0	0
สน.ปทุมวัน	ศข 0015(บก.6)5(ส.12)/2521	26-พ.ค.-58	ป.1161/58	เมทแอมเฟตามีน	เม็ดสีขาวบรรจุพลาสติก	0	0	0
สน.วังทองหลาง	0015(บก.น.4)5/1589	16-มิ.ย.-58	ป.1302/58	เมทแอมเฟตามีน	เม็ดสีขาวบรรจุพลาสติก	0	0	0
สน.สมุทรปราการ	ศข0015(บก.น.5)10(พ)/3704	10-มิ.ย.-58	ป.1243/58	เมทแอมเฟตามีน	เม็ดสีขาวบรรจุพลาสติก	0	0	0

5.11 ตรวจสอบข้อมูลในคอลัมน์ "ชนิดยาเสพติด" และ "ลักษณะของกลาง"

5.11.1 กรณีพบข้อมูล ชนิดยาเสพติดเป็น "เมทแอมเฟตามีน" และ ลักษณะของกลางเป็น "วัตถุเกล็ดสีขาวบรรจุถุงพลาสติก" หรือ

5.11.2 กรณีพบข้อมูล ชนิดยาเสพติดเป็น "เมทแอมเฟตามีน" และ ลักษณะของกลางเป็น "วัตถุเกล็ดใสบรรจุถุงพลาสติก"

5.11.1

หมายเลขงาน	เลขหนังสือ	ลงวันที่	เลขฯ	ชนิดยาเสพติด	ลักษณะของกลาง	ปริมาณ (น้ำหนักที่เหลือตามรายการ)	กรัม (น้ำหนักที่เหลือตามรายการ)	มิลลิกรัม (น้ำหนักที่เหลือตามรายการ)
สน.บางเขิน	ศข0015(บก.น.7)4(ร.พ.)/2204	21-มิ.ย.-58	ป.1363/58	เมทแอมเฟตามีน	ผงสีขาวบรรจุพลาสติก	0	0	0
สน.วังทองหลาง	0015(บก.น.4)05/3150	9-มิ.ย.-58	ป.1238/58	พืชกระท่อม	พืชแห้งบรรจุพลาสติก	0	0	376
สน.บางเขิน	ศข0015(บก.น.7)4(ส.ป)/2272	26-มิ.ย.-58	ป.1428/58	เมทแอมเฟตามีน	วัตถุเกล็ดสีขาวบรรจุพลาสติก	0	0	0
สน.ทุ่งมหาเมฆ	0015(บก.น.5)6/1033	26-มิ.ย.-58	ป.1408/58	เมทแอมเฟตามีน	วัตถุเกล็ดสีขาวบรรจุพลาสติก	0	0	0
สน.ประเวศ	0015(บก.น.4)9(ส.ป)/2705	4-มิ.ย.-58	ป.1235/58	เมทแอมเฟตามีน	วัตถุเกล็ดสีขาวบรรจุพลาสติก	0	0	0
สน.สมุทรปราการ	ศข0015(บก.น.5)10/นบ/03817	13-มิ.ย.-58	ป.1359/58	เมทแอมเฟตามีน	วัตถุเกล็ดสีขาวบรรจุพลาสติก	0	0	0
สน.ปทุมวัน	ศข0015(บก.6)5(ส.17)/2831	22-มิ.ย.-58	ป.1378/58	เมทแอมเฟตามีน	วัตถุเกล็ดสีขาวบรรจุพลาสติก	0	0	0
สน.ลาดกระบัง	0015(บก.น.3)9/1251	24-มิ.ย.-58	ป.1403/58	เมทแอมเฟตามีน	วัตถุเกล็ดสีขาวบรรจุพลาสติก	0	0	0
สน.สมุทรปราการ	ศข 0015(บก.น.5)10/นบ/04053	26-มิ.ย.-58	ป.1417/58	เมทแอมเฟตามีน	วัตถุเกล็ดสีขาวบรรจุพลาสติก	0	0	0
สน.ปทุมวัน	ศข 0015(บก.6)5(ส.12)/2521	26-พ.ค.-58	ป.1161/58	เมทแอมเฟตามีน	วัตถุเกล็ดสีขาวบรรจุพลาสติก	0	0	0
สน.วังทองหลาง	0015(บก.น.4)5/1589	16-มิ.ย.-58	ป.1302/58	เมทแอมเฟตามีน	วัตถุเกล็ดสีขาวบรรจุพลาสติก	0	0	0
สน.สมุทรปราการ	ศข0015(บก.น.5)10(พ)/3704	10-มิ.ย.-58	ป.1243/58	เมทแอมเฟตามีน	วัตถุเกล็ดสีขาวบรรจุพลาสติก	0	0	0
สน.เพชรเกษม	0015(บก.น. 9)8(ร.พ.)/3328	26-มิ.ย.-58	ป.1419/58	เมทแอมเฟตามีน	วัตถุเกล็ดสีขาวบรรจุพลาสติก	0	0	0
สน.สมุทรปราการ	ศข0015(บก.น.5)10(พ)/3982	22-มิ.ย.-58	ป.1369/58	เมทแอมเฟตามีน	วัตถุเกล็ดสีขาวบรรจุพลาสติก	0	0	0
สน.คลองจั่น	0015(บก.น.5)4/2466	31-พ.ค.-58	ป.1266/58	เมทแอมเฟตามีน	วัตถุเกล็ดสีขาวบรรจุพลาสติก	0	0	0
สน.หัวหมาก	0015(บก.น.4)3/03511	1-มิ.ย.-58	ป.1163/58	เมทแอมเฟตามีน	วัตถุเกล็ดสีขาวบรรจุพลาสติก	0	0	0
สน.ทุ่งครุ	0015(บก.น.8)11/4531	5-มิ.ย.-58	ป.1224/58	เมทแอมเฟตามีน	วัตถุเกล็ดสีขาวบรรจุพลาสติก	0	0	0
สน.บุปผาราชน	ศข0015.4(บก.น.8)5/2429	11-มิ.ย.-58	ป.1256/58	เมทแอมเฟตามีน	วัตถุเกล็ดสีขาวบรรจุพลาสติก	0	0	0
สน.ลาดกระบัง	0015(บก.น.3)9/1250	24-มิ.ย.-58	ป.1402/58	เมทแอมเฟตามีน	วัตถุเกล็ดสีขาวบรรจุพลาสติก	0	0	0
สน.มีนบุรี	0015(บก.น.3)7(ร.พ.)/5697	9-มิ.ย.-58	ป.1231/58	เมทแอมเฟตามีน	วัตถุเกล็ดสีขาวบรรจุพลาสติก	0	0	0
สน.คลองจั่น	0015(บก.น.5)4/32/2420	28-พ.ค.-58	ป.1267/58	เมทแอมเฟตามีน	วัตถุเกล็ดสีขาวบรรจุพลาสติก	0	0	0
สน.ลาดพร้าว	ศข0015(บก.น.4)4(ร.พ.)/2937	24-มิ.ย.-58	ป.1392/58	เมทแอมเฟตามีน	วัตถุเกล็ดสีขาวบรรจุพลาสติก	0	0	0

	A	B	C	D	E	F	G	H	I
70	สน.ดอนเมือง	0015(บก.น.2)5(3-2)/ส1598	9-เม.ย-58	น.107/58	เมทแอมเฟตามีน	วัตถุเสียดสีขาวบรรจุถุงพลาสติก		2	3
71	สน.วังมฤ	คช 0015(บก.น.4)7/ส 587	8-เม.ย-58	น.119/58	เมทแอมเฟตามีน	วัตถุเสียดสีขาวบรรจุหลอดดูดเครื่องดื่ม		0	0
72	สน.ราชบุรีบูรณะ	คช 0015(บก.น.8)9(38)/1855	6-มิ.ค-58	น.079/58	เมทแอมเฟตามีน	วัตถุเสียดสีขาวบรรจุถุงพลาสติก		0	908
73	สน.หนองจอก	0015(บก.น.3)12)2519	23-เม.ย-58	น.115/58	เมทแอมเฟตามีน	วัตถุเสียดสีขาวบรรจุถุงพลาสติก		0	0
74	สน.บางขุนเทียน	0015(บก.น.9)7(ส.310)/1696	4-มิ.ค-58	น.084/58	เมทแอมเฟตามีน	วัตถุเสียดสีขาวบรรจุถุงพลาสติก		0	11
75	สน.บางกอกใหญ่	คช.0016(บก.น.7)7/284	9-มิ.ค-58	น.082/58	เมทแอมเฟตามีน	วัตถุเสียดสีขาวบรรจุถุงพลาสติก		0	12
76	สน.บางขุนเทียน	0015(บก.น.9)7(ส.310)/1696	4-มิ.ค-58	น.084/58	เมทแอมเฟตามีน	วัตถุเสียดสีขาวบรรจุถุงพลาสติก		0	13
77	สน.บางนา	0015(บก.น.5)7/ส582	11-เม.ค-58	น.038/58	เมทแอมเฟตามีน	วัตถุเสียดสีขาวบรรจุถุงพลาสติก		0	33
78	สน.บางเขิน	0015(บก.น.8)3/1908	28-เม.ย-58	น.124/58	เมทแอมเฟตามีน	วัตถุเสียดสีขาวบรรจุถุงพลาสติก		0	39
79	สน.บางโพธิ์พวง	0015(บก.น.5)8/561	13-ก.พ-58	น.040/58	เมทแอมเฟตามีน	วัตถุเสียดสีขาวบรรจุถุงพลาสติก		0	47
80	สน.บางกอกใหญ่	คช.0016(บก.น.7)7/284	9-มิ.ค-58	น.082/58	เมทแอมเฟตามีน	วัตถุเสียดสีขาวบรรจุถุงพลาสติก		0	735
81	สน.คันนายาว	0015(บก.น.3)7/581	22-เม.ค-58	น.014/58	เมทแอมเฟตามีน	วัตถุเม็ดกลมแบนสีเขียว		0	0
82	สน.ท่าพระ	คช 0015(บก.น.9)5/540	24-ก.พ-58	น.057/58	เมทแอมเฟตามีน	วัตถุเม็ดกลมแบนสีเขียว		0	0
83	สน.ราชบุรีบูรณะ	คช0015(บก.น.8)9(38)/1844	2-มิ.ค-58	น.080/58	เมทแอมเฟตามีน	วัตถุเม็ดกลมแบนสีเขียว		0	0
85	สน.พระโขนง	0015(บก.น.5)9/2201	21-มิ.ค-58	น.097/58	เมทแอมเฟตามีน	วัตถุเม็ดกลมแบนสีเขียว		0	0
86	สน.คันนายาว	คช.0015(บก.น.2)3/1781	12-มิ.ค-58	น.087/58	เมทแอมเฟตามีน	วัตถุเม็ดกลมแบนสีเขียว		0	0
87	สน.ภาษีเจริญ	0015(บก.น.9)9/1631	25-ก.พ-58	น.059/58	เมทแอมเฟตามีน	วัตถุเม็ดกลมแบนสีเขียว		0	0
88	สน.ท่าพระ	0015(บก.น.9)05/156	17-เม.ค-58	น.013/58	เมทแอมเฟตามีน	วัตถุเม็ดกลมแบนสีเขียว		0	0
89	สน.บางขุนเทียน	0015(บก.น.9)7/452	18-เม.ค-58	น.009/58	เมทแอมเฟตามีน	วัตถุเม็ดกลมแบนสีเขียว		0	0
91	สน.บางมด	คช0015(บก.น.8)10(รม)/2651	21-เม.ย-58	น.111/58	เมทแอมเฟตามีน	วัตถุเม็ดกลมแบนสีเขียว		0	0
92	สน.พระโขนง	0015(บก.น.5)9/1468	3-มิ.ค-58	น.075/58	เมทแอมเฟตามีน	วัตถุเม็ดกลมแบนสีเขียว		0	0
93	สน.ภาษีเจริญ	0015(บก.น.9)9/455	19-เม.ค-58	น.010/58	เมทแอมเฟตามีน	วัตถุเม็ดกลมแบนสีเขียว		0	0

5.12 ทำการแก้ไขชนิดของยาเสพติด จากคำว่า "เมทแอมเฟตามีน" เป็นคำว่า "ไอซ์" ในทุกรายการข้อมูลที่พบในข้อ 5.11.1 และ 5.11.2

	A	B	C	D	E	F	G	H	I
1	ทะเบียนงานเข้าตั้งคดี	01/06/2558 ถึงวันที่	30/06/2558						
2	หน่วยงาน	เลขหมายคดี	ลงวันที่	เลขที่	ชื่อยาเสพติด	ลักษณะของกลาง	กิโลกรัม (บาท)		
7	สน.บางเขิน	คช.0015(บก.น.7)4(ร.พ.)/2204	21-มิ.ย-58	ป.1363/58	เมทแอมเฟตามีน	ผงสีส้มบรรจุถุงพลาสติก		0	
8	สน.วังทองกลาง	0015(บก.น.4)05/3150	9-มิ.ย-58	ป.1238/58	พืชกระท่อม	พืชแห้งบรรจุถุงพลาสติก		376	
9	สน.บางเขิน	คช0015(บก.น.7)4(ส)/2272	26-มิ.ย-58	ป.1428/58	ไอซ์	วัตถุเสียดสีขาวบรรจุถุงพลาสติก		0	
10	สน.ทุ่งมหาเมฆ	0015(บก.น.5)6/1083	26-มิ.ย-58	ป.1408/58	เมทแอมเฟตามีน	วัตถุเสียดสีขาวบรรจุถุงพลาสติก		0	
11	สน.ประเวศ	0015(บก.น.4)9(ส)/2705	4-มิ.ย-58	ป.1235/58	เมทแอมเฟตามีน	วัตถุเสียดสีขาวบรรจุถุงพลาสติก		0	
12	สน.สมุทธานี	คช0015(บก.น.5)10/นท/03817	13-มิ.ย-58	ป.1359/58	เมทแอมเฟตามีน	วัตถุเสียดสีขาวบรรจุถุงพลาสติก		0	
13	สน.ปทุมวัน	คช0015(บก.น.6)5(ส.17)/2831	22-มิ.ย-58	ป.1378/58	เมทแอมเฟตามีน	ไอซ์ วัตถุเสียดสีขาวบรรจุถุงพลาสติก		0	
15	สน.ลาดกระบัง	0015(บก.น.3)9/1251	24-มิ.ย-58	ป.1403/58	เมทแอมเฟตามีน	วัตถุเสียดสีขาวบรรจุถุงพลาสติก		0	
16	สน.สมุทธานี	คช 0015(บก.น.5)10/นท/04053	26-มิ.ย-58	ป.1417/58	เมทแอมเฟตามีน	วัตถุเสียดสีขาวบรรจุถุงพลาสติก		0	
17	สน.ปทุมวัน	คช 0015(บก.น.6)5(ส.12)/2521	26-พ.ค-58	ป.1161/58	เมทแอมเฟตามีน	วัตถุเสียดสีขาวบรรจุถุงพลาสติก		0	
18	สน.วังทองกลาง	0015(บก.น.4)5/1589	16-มิ.ย-58	ป.1302/58	เมทแอมเฟตามีน	วัตถุเสียดสีขาวบรรจุถุงพลาสติก		0	
19	สน.สมุทธานี	คช0015(บก.น.5)10(พท)/3704	10-มิ.ย-58	ป.1243/58	เมทแอมเฟตามีน	วัตถุเสียดสีขาวบรรจุถุงพลาสติก		0	
20	สน.เพชรเกษม	0015(บก.น. 9)8(308)/3328	26-มิ.ย-58	ป.1419/58	เมทแอมเฟตามีน	วัตถุเสียดสีขาวบรรจุถุงพลาสติก		0	
21	สน.สมุทธานี	คช0015(บก.น.5)10(พท)/3982	22-มิ.ย-58	ป.1369/58	เมทแอมเฟตามีน	วัตถุเสียดสีขาวบรรจุถุงพลาสติก		0	
22	สน.คลองตัน	0015(บก.น.5)4/2466	31-พ.ค-58	ป.1266/58	เมทแอมเฟตามีน	วัตถุเสียดสีขาวบรรจุถุงพลาสติก		0	
23	สน.หัวหมาก	0015(บก.น.4)3/03511	1-มิ.ย-58	ป.1163/58	เมทแอมเฟตามีน	วัตถุเสียดสีขาวบรรจุถุงพลาสติก		0	
24	สน.ทุ่งครุ	0015(บก.น.8)11/4531	5-มิ.ย-58	ป.1224/58	เมทแอมเฟตามีน	วัตถุเสียดสีขาวบรรจุถุงพลาสติก		0	
25	สน.ปทุมวัน	คช0015(บก.น.8)5/2429	11-มิ.ย-58	ป.1256/58	เมทแอมเฟตามีน	วัตถุเสียดสีขาวบรรจุถุงพลาสติก		0	
26	สน.ลาดกระบัง	0015(บก.น.3)9/1250	24-มิ.ย-58	ป.1402/58	เมทแอมเฟตามีน	วัตถุเสียดสีขาวบรรจุถุงพลาสติก		0	
27	สน.คันนายาว	0015(บก.น.3)7(331)/5697	9-มิ.ย-58	ป.1231/58	เมทแอมเฟตามีน	วัตถุเสียดสีขาวบรรจุถุงพลาสติก		0	
28	สน.คลองตัน	0015(บก.น.5)4(32)/2420	28-พ.ค-58	ป.1267/58	เมทแอมเฟตามีน	วัตถุเสียดสีขาวบรรจุถุงพลาสติก		0	
29	สน.ลาดพร้าว	คช.0015(บก.น.4)4(30-11)/2937	24-มิ.ย-58	ป.1392/58	เมทแอมเฟตามีน	วัตถุเสียดสีขาวบรรจุถุงพลาสติก		0	

5.12 แก้ไข ชนิดยาเสพติดเป็น "ไอซ์" โดยทำการแก้ไขรายการแรก ให้เสร็จก่อน จากนั้นคลิกเมาส์ซ้ายค้างแล้วลากเมาส์ไปจนถึงรายการสุดท้ายที่ต้องการแก้ไข



หมายเลขงานเข้าตั้งแค	หมายเลขงาน	เลขงาน	ลงวันที่	เลขงาน	ชื่อย่อ	ลักษณะของกลาง	กิลกรัม (น้ำหนักที่ผลิตตามรายการ)	กรัม (น้ำหนักที่ผลิตตามรายการ)	มิลลิกรัม (น้ำหนักที่ผลิตตามรายการ)
1	01/06/2558	ถึงวันที่	30/06/2558						
135	สน.ลาดพร้าว	ศร.0015(บก.น.4)4(306)/2823	10-มิ.ย.-58	ป.1327/58	ไฉ่	รัดเกล้าใต้ไซเบอร์จุงพลาสดัก	0	0	0
136	สน.บางนา	ศร.0015(บก.น.5)07/ส.2315	5-มิ.ย.-58	ป.1233/58	ไฉ่	รัดเกล้าใต้ไซเบอร์จุงพลาสดัก	0	0	0
137	สน.สำเพ็ง	0015(บก.น.8)7/749	14-มิ.ย.-58	ป.1290/58	ไฉ่	รัดเกล้าใต้ไซเบอร์จุงพลาสดัก	0	0	0
138	สน.โชคชัย	0015(บก.น.4)6/5175	11-มิ.ย.-58	ป.1288/58	ไฉ่	รัดเกล้าใต้ไซเบอร์จุงพลาสดัก	0	0	0
139	สน.ท่าเรือ	0015(บก.น.5)5/1718	2-มิ.ย.-58	ป.1186/58	ไฉ่	รัดเกล้าใต้ไซเบอร์จุงพลาสดัก	0	0	0
140	สน.ท่าเรือ	ศร.0015(บก.น.5)5(ส)/2032	22-มิ.ย.-58	ป.1370/58	ไฉ่	รัดเกล้าใต้ไซเบอร์จุงพลาสดัก	0	0	0
141	สน.บางโพธิ์วง	0015(บก.น.5)8/873	12-มิ.ย.-58	ป.1320/58	ไฉ่	รัดเกล้าใต้ไซเบอร์จุงพลาสดัก	0	0	0
142	สน.ท่าเรือ	ศร.0015(บก.น.5)5/1909	13-มิ.ย.-58	ป.1292/58	ไฉ่	รัดเกล้าใต้ไซเบอร์จุงพลาสดัก	0	0	0
143	สน.ท่าเรือ	ศร.0015(บก.น.5)5(ส)/1716	2-มิ.ย.-58	ป.1185/58	ไฉ่	รัดเกล้าใต้ไซเบอร์จุงพลาสดัก	0	0	0
144	สน.ท่าเรือ	ศร.0015(บก.น.5)5(ส)/1715	2-มิ.ย.-58	ป.1184/58	ไฉ่	รัดเกล้าใต้ไซเบอร์จุงพลาสดัก	0	0	0
145	สน.บางพระราม	0015(บก.น.8)5(305)/2479	13-มิ.ย.-58	ป.1326/58	ไฉ่	รัดเกล้าใต้ไซเบอร์จุงพลาสดัก	0	0	0
146	สน.บางนา	ศร.0016(บก.น.5)07/ส.2503	16-มิ.ย.-58	ป.1343/58	ไฉ่	รัดเกล้าใต้ไซเบอร์จุงพลาสดัก	0	0	0
147	สน.พระราม	0015(บก.น.5)9/4363	25-มิ.ย.-58	ป.1399/58	ไฉ่	รัดเกล้าใต้ไซเบอร์จุงพลาสดัก	0	1	1
148	สน.หัวหมาก	0015(บก.น.4)3/3955	15-มิ.ย.-58	ป.1329/58	ไฉ่	รัดเกล้าใต้ไซเบอร์จุงพลาสดัก	0	1	1
149	สน.บางขุนเทียน	0015(บก.น.9)7/4216	4-มิ.ย.-58	ป.1188/58	ไฉ่	รัดเกล้าใต้ไซเบอร์จุงพลาสดัก	0	1	1
150	สน.บางขุนเทียน	0015(บก.น.9)7/4215	4-มิ.ย.-58	ป.1189/58	ไฉ่	รัดเกล้าใต้ไซเบอร์จุงพลาสดัก	0	1	1
151	สน.บางนา	ศร.0015(บก.น.5)7/ส.2280	29-พ.ค.-58	ป.1169/58	ไฉ่	รัดเกล้าใต้ไซเบอร์จุงพลาสดัก	0	2	2
152	สน.โชคชัย	0016(บก.น.4)6/4461	23-มิ.ย.-58	ป.1395/58	ไฉ่	รัดเกล้าใต้ไซเบอร์จุงพลาสดัก	0	2	2
153	สน.โชคชัย	0015(บก.น.4)6/5135	11-มิ.ย.-58	ป.1258/58	ไฉ่	รัดเกล้าใต้ไซเบอร์จุงพลาสดัก	0	3	3
154	สน.บางนา	ศร.0015(บก.น.5)7/2626	26-มิ.ย.-58	ป.1423/58	ไฉ่	รัดเกล้าใต้ไซเบอร์จุงพลาสดัก	0	4	4
155	สน.บางกอกใหญ่	0016(บก.7)9/728	19-มิ.ย.-58	ป.1356/58	ไฉ่	รัดเกล้าใต้ไซเบอร์จุงพลาสดัก	0	3	3
156	สน.ทองหล่อ	ศร.0015(บก.น.5)3/1850	17-มิ.ย.-58	ป.1339/58	ไฉ่	รัดเกล้าใต้ไซเบอร์จุงพลาสดัก	0	0	0

5.13 ทำการลบคอลัมน์ "ลักษณะของกลาง" โดยคลิกขวาที่หัวคอลัมน์ จากนั้นคลิกเมาส์ขวา แล้ว

คลิก "Delete"

หมายเลขงานเข้าตั้งแค	หมายเลขงาน	เลขงาน	ลงวันที่	เลขงาน	ชื่อย่อ	ลักษณะของกลาง	กิลกรัม (น้ำหนักที่ผลิตตามรายการ)	กรัม (น้ำหนักที่ผลิตตามรายการ)	มิลลิกรัม (น้ำหนักที่ผลิตตามรายการ)
1	01/06/2558	ถึงวันที่	30/06/2558						
4	สน.ท่าเรือ	0015(บก.น.5)5/1747	4-มิ.ย.-58	ป.1211/58	ศิดานัน	ของเหลวไซเบอร์จุงพลาสดัก	0	20	20
5	สน.พระราม	0015(บก.น.5)9/4214	19-มิ.ย.-58	ป.1345/58	โศคนัน	ผงสีขาวจุงพลาสดัก	0	25	25
6	สน.ภาษีเจริญ	0015(บก.น.9)9/4360	2-มิ.ย.-58	ป.1156/58	ศิดานัน	ผงสีขาวห่วยคกรเตา	0	0	0
7	สน.บางยี่ขัน	ศร.0015(บก.น.7)4(ร.ท.)/2204	21-มิ.ย.-58	ป.1363/58	เมทแอมเพลาตัน	ผงสีม่วงจุงพลาสดัก	0	0	0
8	สน.วังทองกลาง	0015(บก.น.4)05/3150	9-มิ.ย.-58	ป.1238/58	ศียงระท่อม	หีบแห้งจุงพลาสดัก	376	0	0
9	สน.บางยี่ขัน	ศร.0015(บก.น.7)4(ส)/2272	26-มิ.ย.-58	ป.1428/58	ไฉ่	รัดเกล้าใต้ไซเบอร์จุงพลาสดัก	0	0	0
10	สน.ทุ่งมหาเมฆ	0015(บก.น.5)6/1033	26-มิ.ย.-58	ป.1408/58	ไฉ่	รัดเกล้าใต้ไซเบอร์จุงพลาสดัก	0	0	0
11	สน.ประเวศ	0015(บก.น.4)9(ส)/2705	4-มิ.ย.-58	ป.1235/58	ไฉ่	รัดเกล้าใต้ไซเบอร์จุงพลาสดัก	0	0	0
12	สน.สมุทธานี	ศร.0015(บก.น.5)10/นท/03817	13-มิ.ย.-58	ป.1359/58	ไฉ่	รัดเกล้าใต้ไซเบอร์จุงพลาสดัก	0	0	0
13	สน.ปทุมวัน	ศร.0015(บก.น.6)5(ส.17)/2831	22-มิ.ย.-58	ป.1378/58	ไฉ่	รัดเกล้าใต้ไซเบอร์จุงพลาสดัก	0	0	0
15	สน.ลาดกระบัง	0015(บก.น.3)9/1251	24-มิ.ย.-58	ป.1403/58	ไฉ่	รัดเกล้าใต้ไซเบอร์จุงพลาสดัก	0	0	0
16	สน.สมุทธานี	ศร.0015(บก.น.5)10/นท/04053	26-มิ.ย.-58	ป.1417/58	ไฉ่	รัดเกล้าใต้ไซเบอร์จุงพลาสดัก	0	0	0
17	สน.ปทุมวัน	ศร.0015(บก.น.6)5(ส.12)/2521	26-พ.ค.-58	ป.1161/58	ไฉ่	รัดเกล้าใต้ไซเบอร์จุงพลาสดัก	0	0	0
18	สน.วังทองกลาง	0015(บก.น.4)5/1589	16-มิ.ย.-58	ป.1302/58	ไฉ่	รัดเกล้าใต้ไซเบอร์จุงพลาสดัก	0	0	0
19	สน.สมุทธานี	ศร.0015(บก.น.5)10/พท/3704	10-มิ.ย.-58	ป.1243/58	ไฉ่	รัดเกล้าใต้ไซเบอร์จุงพลาสดัก	0	0	0
20	สน.พระเกษม	0015(บก.น.9)8(308)/3328	26-มิ.ย.-58	ป.1419/58	ไฉ่	รัดเกล้าใต้ไซเบอร์จุงพลาสดัก	0	0	0
21	สน.สมุทธานี	ศร.0015(บก.น.5)10/ทท/3982	22-มิ.ย.-58	ป.1369/58	ไฉ่	รัดเกล้าใต้ไซเบอร์จุงพลาสดัก	0	0	0
22	สน.คลองตัน	0015(บก.น.5)4/2466	31-พ.ค.-58	ป.1266/58	ไฉ่	รัดเกล้าใต้ไซเบอร์จุงพลาสดัก	0	0	0
23	สน.หัวหมาก	0015(บก.น.4)3/03511	1-มิ.ย.-58	ป.1163/58	ไฉ่	รัดเกล้าใต้ไซเบอร์จุงพลาสดัก	0	0	0
24	สน.ทุ่งครุ	0015(บก.น.8)11/4531	5-มิ.ย.-58	ป.1224/58	ไฉ่	รัดเกล้าใต้ไซเบอร์จุงพลาสดัก	0	0	0
25	สน.ปทุมวัน	ศร.0015.4(บก.น.8)5/2429	11-มิ.ย.-58	ป.1256/58	ไฉ่	รัดเกล้าใต้ไซเบอร์จุงพลาสดัก	0	0	0

5.14 คลิก Sort Smallest to Largest ที่คอลัมน์ "ลำดับ" เพื่อใช้ในการตรวจสอบ กรณีของกลางที่มีหลายรายการ (เลขงานเดียวกัน) ต้องมีลำดับที่ติดกัน

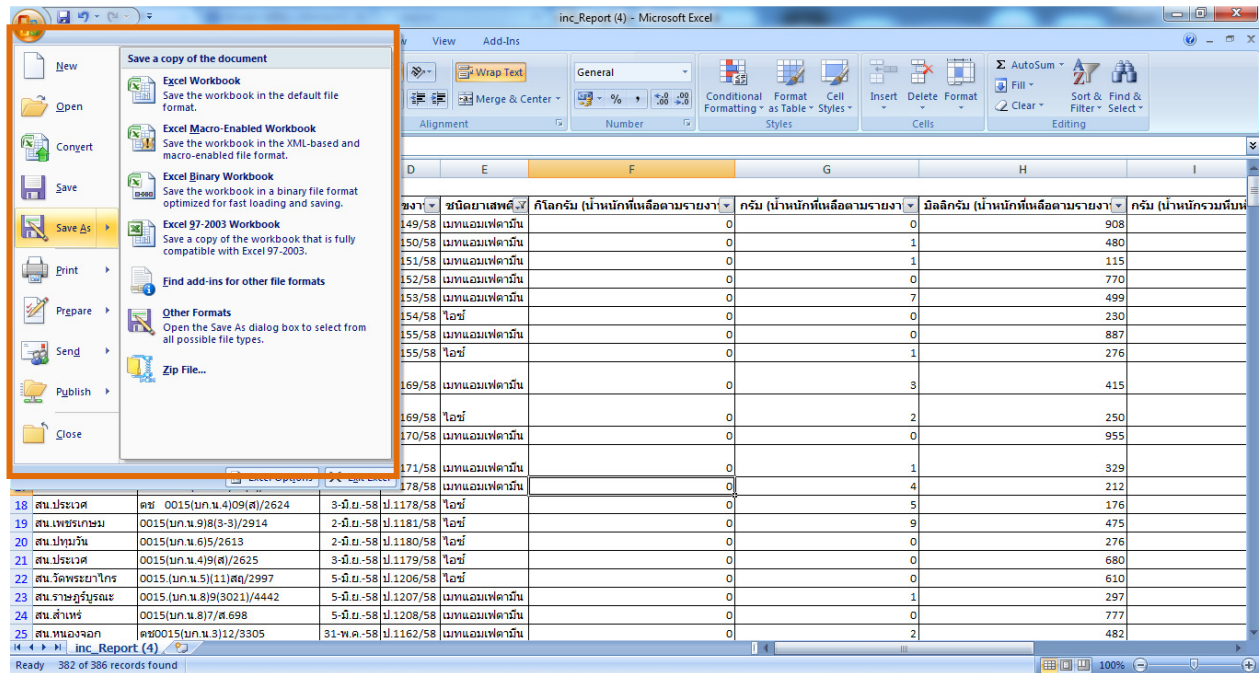

7. ตาวันไหลดโปรแกรมแปลงข้อมูล เพื่อจัดทำ XML File ส่งระบบของ อย.

หน้าหลัก บันทึกประวัติงาน รับแจ้ง อก. ตรวจสอบงาน(ภายในกลุ่มงาน) บันทึกผลการตรวจ ปิดงานตรวจ ติดตามงาน รายงานสถิติ

บัญชีส่งอ.ย.

หน่วยงาน :

ตั้งแต่วันที่ : (วัน/เดือน/ปี พ.ศ.)

ถึงวันที่ : (วัน/เดือน/ปี พ.ศ.)

ประเภทการตรวจ :

หน่วยงาน	เลขหนังสือ	ลงวันที่	เลขงาน	ชนิด ยา เสพติด	ลักษณะ ของ กลาง	ค้นหา					ชื่อผู้ ต้องหา	% ความ บริสุทธิ์	เลขคดี	ลำดับ ที่
						กิโลกรัม (น้ำหนัก ที่หนัก ตาม รายงาน)	กรัม (น้ำหนัก ที่หนัก ตาม รายงาน)	มิลลิกรัม (น้ำหนัก ที่หนัก ตาม รายงาน)	กรัม (น้ำหนัก รวม ทั้งหมด)	มิลลิกรัม (น้ำหนัก รวม ทั้งหมด)				
สน.พระโขนง	0016(บก.น.5)9/4446	29 มิถุนายน 2558	ป.1429/58	เมทแอมเฟตามีน	วัตถุเสพติด สีขาว บรรจุถุง พลาสติก	0	0	350	14	00	นายสุก นัย สินทร์ เปรม	95.72	978/2558	173731
สน.บางนา	คช 0015(บก.น.5)7/2626	26 มิถุนายน 2558	ป.1423/58	เมทแอมเฟตามีน	วัตถุเสพติด สีน้ำตาล บรรจุ ถุง พลาสติก	0	3	979	19	00	นาย จตุรงค์ ทวีศักดิ์ เรือง โรจน์	89.3	1630/2558	169167
สน.ราชบุรีบูรณะ	0015(บก.น.8)9(30-1)/5015	26 มิถุนายน 2558	ป.1422/58	เมทแอมเฟตามีน	วัตถุเสพติด กลมแบน สีส้ม	0	1	143	22	00	นายเอก พล อึ้งพ รัตน์	18.67	1252/2558	169165
สน.ราชบุรีบูรณะ	0015(บก.น.8)9(30-1)/5015	26 มิถุนายน 2558	ป.1422/58	เมทแอมเฟตามีน	วัตถุเสพติด กลมแบน สีส้ม	0	3	127	22	00	นายเอก พล อึ้งพ รัตน์	17.24	1252/2558	169166
12345678910...														

[Download โปรแกรมแปลงข้อมูล บัญชีส่ง Ver 1.0 โดย พ.ต.อ. วีระศักดิ์ สันติสุข](#)

[Download โปรแกรมแปลงข้อมูล เพื่อจัดทำ XML file ส่งระบบของ อย. Ver 1.0](#)

8. ทำการคัดลอก(Copy) ข้อมูลทั้งหมดที่ต้องการจากไฟล์ที่ Filter ข้อมูลเสร็จเรียบร้อยแล้ว (ไฟล์ที่ Save As ไว้ในข้อ 6) จาก Sheet ใด Sheet หนึ่งก็ได้

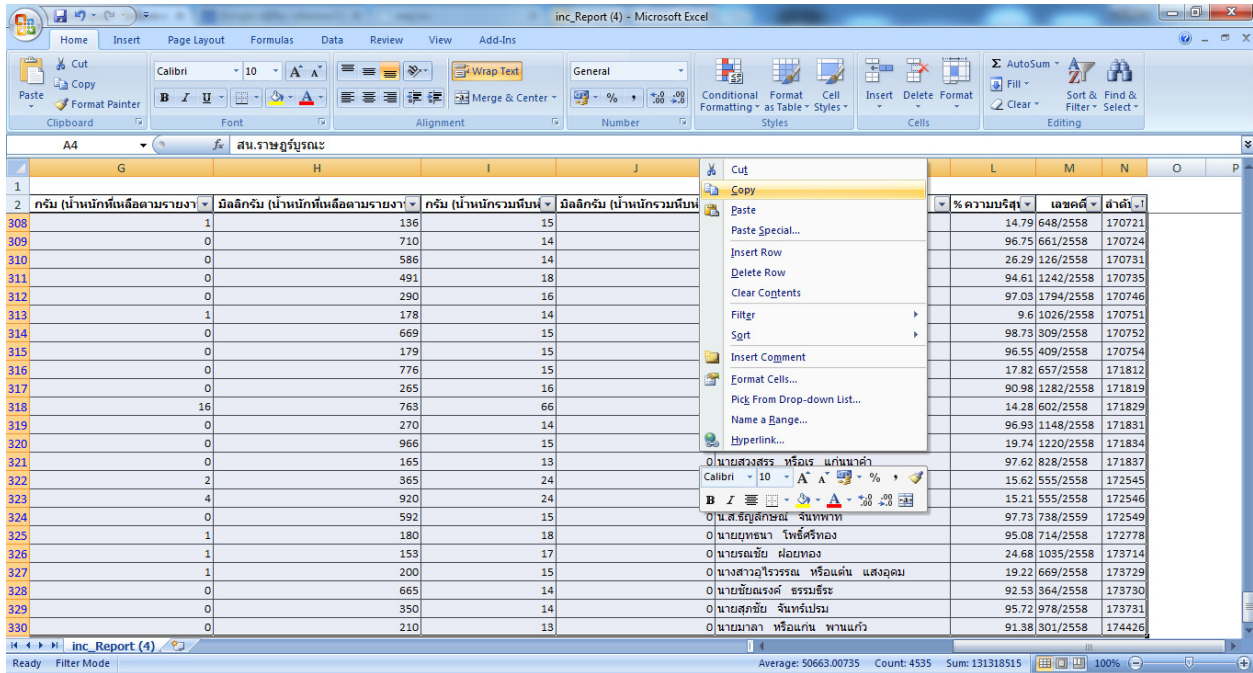

9. ทำการวางข้อมูล (Paste) ที่ไฟล์ Template ระบบของกลาง_FNET ที่ Sheet input โดยวางเคอร์เซอร์เมาส์ที่แถวที่ 3 ในคอลัมน์ "หน่วยงาน"

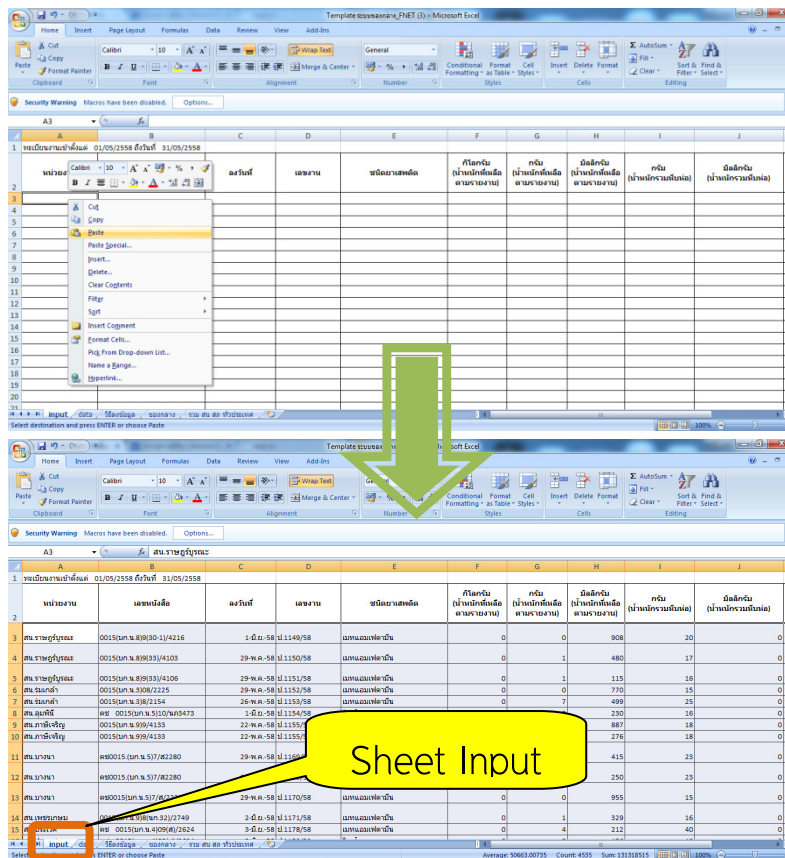

10. ตรวจสอบความถูกต้องของข้อมูลใน Sheet data ซึ่งหากมีข้อมูลใดที่ผิดพลาด ให้กลับไปแก้ไขที่ sheet input โดยสิ่งที่เป็น ข้อควรระวัง ได้แก่

10.1 กรณีพบปัญหาคอลัมน์ "ลงวันที่" ใน Sheet data แสดง #VALUE! ดังภาพ

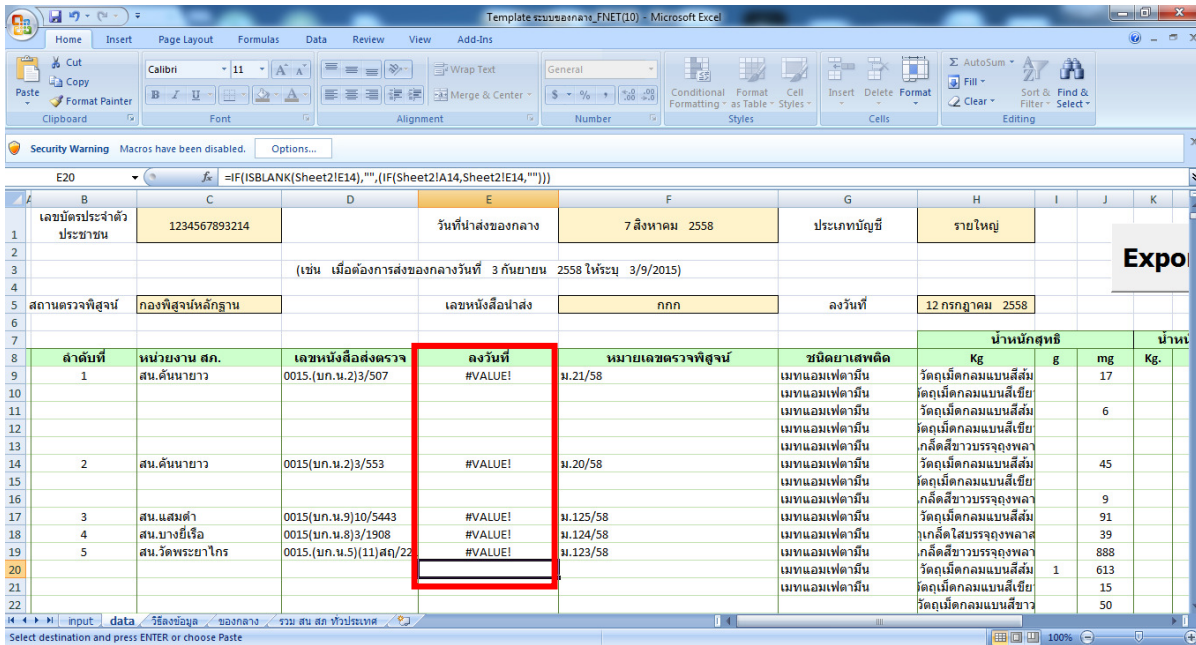

ให้แก้ไข Region ในเครื่อง ดังนี้

- 10.1.1 คลิก Start
- 10.1.2 คลิก Control Panel
- 10.1.3 คลิก Change keyboards or other input methods
- 10.1.4 ทำการเปลี่ยน Format ของ Region and Language เป็น Thai



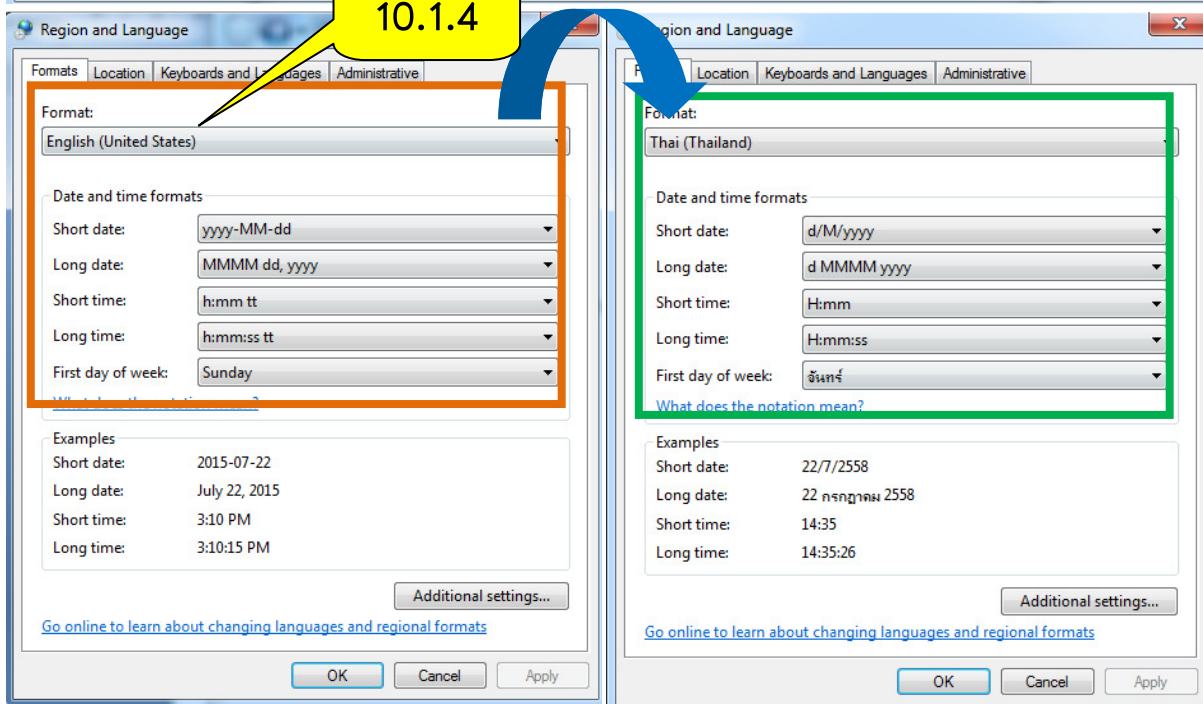
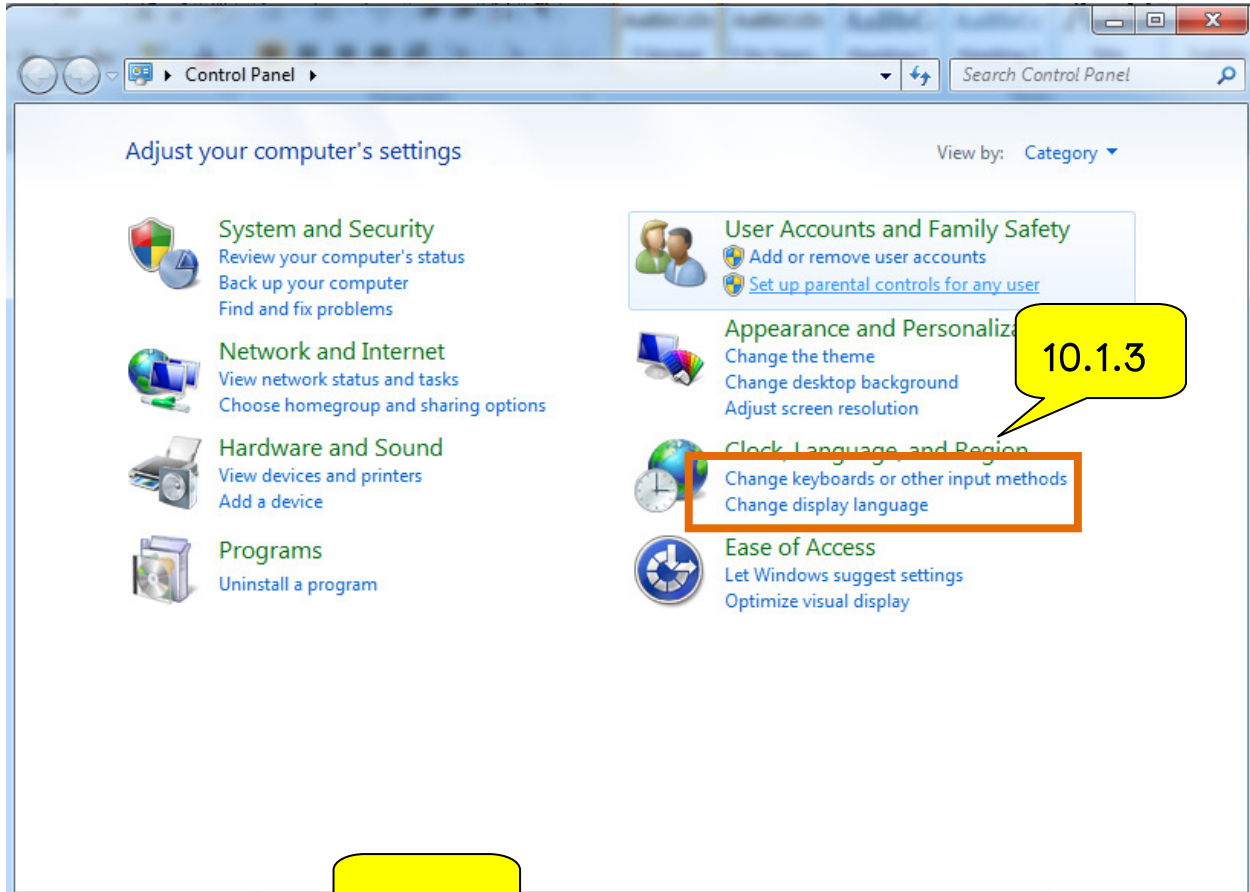

10.2 ข้อมูล "ชนิดยาเสพติด" แสดง "ไม่พบในฐานข้อมูล" สาเหตุ เกิดจากการกรอกข้อมูลผิดในระบบ F-Net หรือ ชนิดยาเสพติดดังกล่าวนั้น ไม่สอดคล้องกับชนิดยาเสพติดที่ใช้ในฐานข้อมูลของ อย. ให้ดำเนินการ ดังนี้

10.2.1 กรณีตรวจสอบแล้วพบคำผิด เช่น คำว่า "เทแอมตามิน" ให้กลับไปแก้ไขคำให้ถูกต้องใน Sheet Input เป็นคำว่า "เมทแอมเฟตามิน" หรือ

10.2.2 ตรวจสอบข้อมูล ชนิดยาเสพติดที่ถูกต้องกับฐานข้อมูลของ อย. ใน Sheet "ของกลาง" จากนั้น ทำการ Copy ชื่อที่ถูกต้องจาก Sheet "ของกลาง" จากนั้นนำไป Paste ทับชื่อที่ผิดใน Sheet Input

10.2.3 ทำการตรวจสอบข้อมูลอีกครั้งใน Sheet data ผลลัพธ์ที่ถูกต้อง คือ คำว่า "ไม่พบในฐานข้อมูล" จะต้องหายไป ในรายการข้อมูลนั้นๆ

10.2.1 ตัวอย่างเช่น ชื่อชนิดยาเสพติด "เทแอมเฟตามิน" ผิด ทำให้มีข้อความแจ้งว่า "ไม่พบในฐานข้อมูล"

หมายเลขตรวจพิสูจน์	ชนิดยาเสพติด	น้ำหนักสุทธิ	น้ำหนักรวมดินเหนอ	ความบริสุทธิ์ (%)	ชื่อ	กาเสพติด.	ผู้ต้องหา
ม.103/58	เมทแอมเฟตามิน กัญชา	17	268	40	20.410		นายอภิชาติ หรือดล รัดดิกรวิทย์ 669/2
ค.2413/58	เมทแอมเฟตามิน	1	500		93.270	ไม่พบในฐานข้อมูล	น.ส.ชุติภา จิตรดี 23/25
ค.2412/58	เมทแอมเฟตามิน		600	16			นางพัชรินทร์ ก้อนทอง 520/2
ค.2411/58	เมทแอมเฟตามิน		800	14			นายวิริยะ หรือวิทย์ อุยม 76/25
ค.2410/58	เมทแอมเฟตามิน (ไอซ์)		45			ไม่พบในฐานข้อมูล	นายชินทร์ เลิศชรา กับพวกรวม 2420/2

แก้ไขชนิดยาเสพติดเป็น "เมทแอมเฟตามีน" ใน Sheet Input

หน่วยงาน	เลขหนังสือ	ลงวันที่	เลขงาน	ชนิดยา	กรัม (น้ำหนักแห้งตามรายงาน)	มิลลิกรัม (น้ำหนักแห้งตามรายงาน)	กรัม (น้ำหนักรวมแห้ง)	มิลลิกรัม (น้ำหนักรวมแห้ง)
สน.บคต.โด	คช 0015(น.น.8)6(32)/1275	3-เม.ย.-58	น.103/58	เมทแอมเฟตามีน	0	17	268	40
สน.บคต.โด	คช 0015(น.น.8)6(32)/1275	3-เม.ย.-58	น.103/58	เมทแอมเฟตามีน	0	0	0	40
สน.บคต.โด	คช 0015(น.น.8)6(32)/1275	3-เม.ย.-58	น.103/58	เมทแอมเฟตามีน	1	500	40	40
สน.ปทล.อองสา	0015(น.น.8)12(7)/733	10-เม.ย.-58	ค.2413/58	เมทแอมเฟตามีน	0	0	600	16
สน.ต.สิงข	0015(น.น.7)10(บค)/1655	9-เม.ย.-58	ค.2412/58	เมทแอมเฟตามีน	0	0	0	0
สน.บวรมงคล	0015(น.น.7)13(คก)/1627	9-เม.ย.-58	ค.2411/58	เมทแอมเฟตามีน	0	0	800	14
สน.บวรมงคล	0015(น.น.7)13(คก)/1627	9-เม.ย.-58	ค.2411/58	เมทแอมเฟตามีน (ไอซ์)	0	0	45	14
สน.สำราญราษฎร์	0015(น.น.6)10(ส.11)/910	30-มี.ค.-58	ค.2410/58	เมทแอมเฟตามีน	0	0	0	0

10.2.3 ตรวจสอบผลลัพธ์ใน Sheet data พบว่า ข้อความ "ไม่พบในฐานข้อมูล" ของรายการที่ถูกแก้ไข

หมายเลขตรวจพิสูจน์	ชนิดยาเสพติด	น้ำหนักสุทธิ	น้ำหนักรวมแห้ง	ความบริสุทธิ์ (%)	ดยาเสพติด.	ผู้ต้องหา
น.103/58	เมทแอมเฟตามีน	17	268	20.410	นายอภิชาติ หรือตาล รัดดีลกริพย์	669/2
ค.2413/58	เมทแอมเฟตามีน	1	500	93.270		
ค.2412/58	เมทแอมเฟตามีน		600	16	น.ส.ชุดิภา จิตร์ดี	23/25
ค.2411/58	เมทแอมเฟตามีน		800	14	นางพัชรินทร์ ก้อนทอง	520/2
ค.2411/58	เมทแอมเฟตามีน (ไอซ์)		45		นายวิระ หรือวิทย์ สุขุม	76/25
ค.2410/58	เมทแอมเฟตามีน				นายชินทร์ เลิศธรา กับพวก	2420/2

10.2.2 หรือ กรณีสะกดคำถูก แต่ ชื่อไม่ตรงกับในฐานข้อมูล อย. เช่น คำว่า "เมทแอมเฟตามีน(ไอซ์)"

หมายเลขตรวจพิสูจน์	ชนิดยาเสพติด	น้ำหนักสุทธิ	น้ำหนักรวมแห้ง	ความบริสุทธิ์ (%)	ชนิดยาเสพติด.	ผู้ต้องหา
น.103/58	เมทแอมเฟตามีน	17	268	20.410	นายอภิชาติ หรือตาล รัดดีลกริพย์	669/2
ค.2413/58	เมทแอมเฟตามีน	1	500	93.270		
ค.2412/58	เมทแอมเฟตามีน		600	16	น.ส.ชุดิภา จิตร์ดี	23/25
ค.2411/58	เมทแอมเฟตามีน		800	14	นางพัชรินทร์ ก้อนทอง	520/2
ค.2411/58	เมทแอมเฟตามีน (ไอซ์)		45		นายวิระ หรือวิทย์ สุขุม	76/25
ค.2410/58	เมทแอมเฟตามีน				นายชินทร์ เลิศธรา กับพวก	2420/2

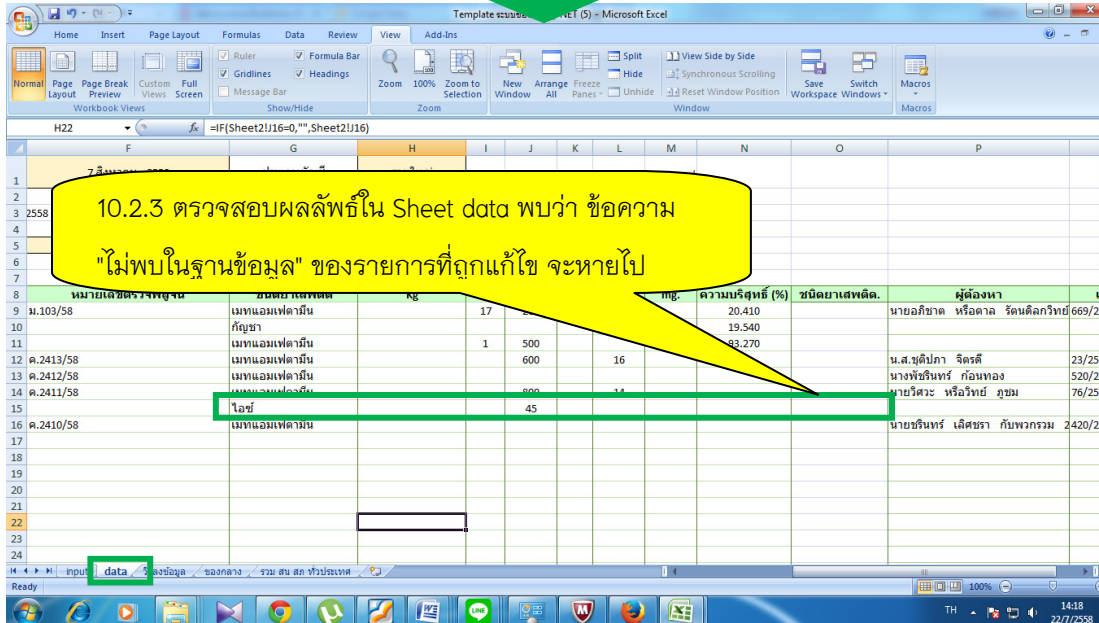
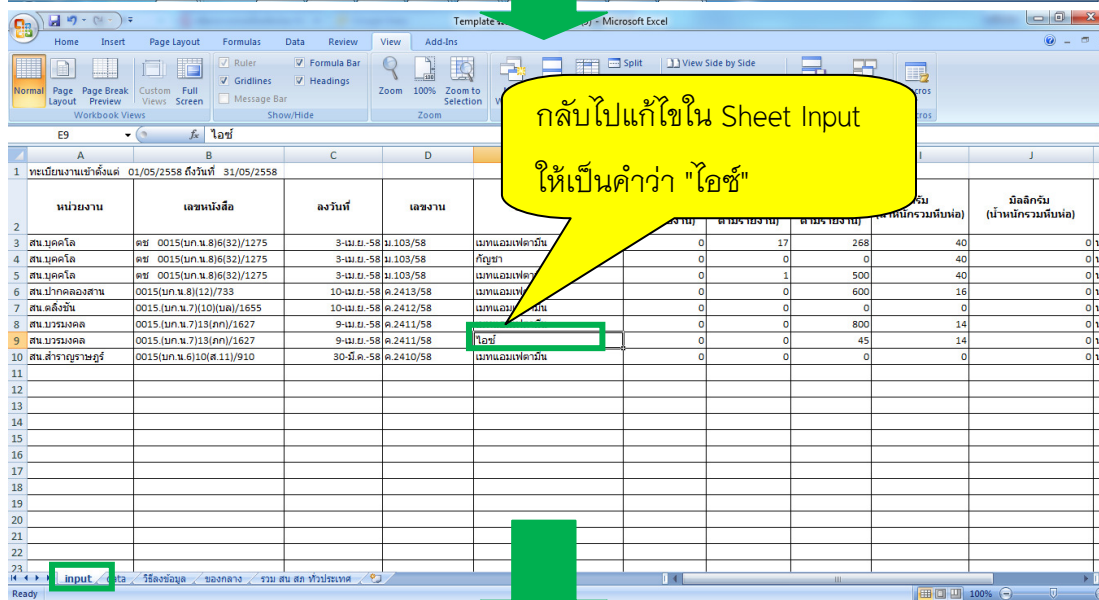
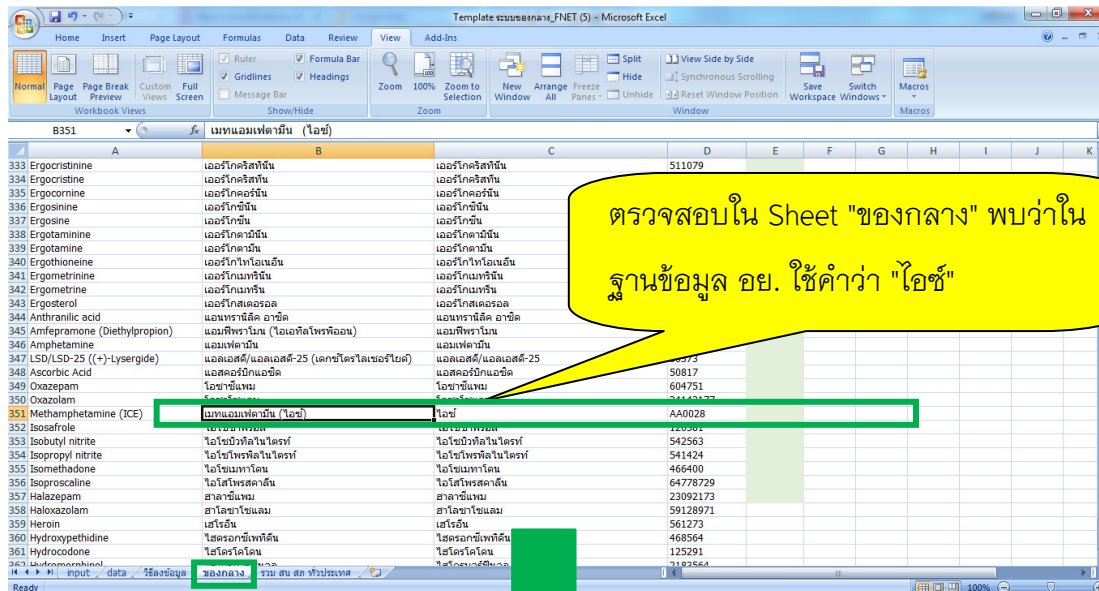

10.3 หน่วยงาน หากแสดงข้อความ "ไม่พบในฐานข้อมูล" ให้ตรวจสอบข้อมูลที่ถูกต้องใน Sheet "รวม สน สภ ทั่วประเทศ" และดำเนินการแก้ไขวิธีเดียวกันกับกรณี ชนิดยาเสพติด ดังข้อ 10.2

11. ทำการกรอกข้อมูลเพิ่ม ดังนี้

- เลขประจำตัวประชาชน ของหัวหน้าชุดที่นำบัญชี อย.ไปส่ง ณ วันนั้น (ต้องเป็นผู้ที่เดินทางไปส่งด้วยตนเอง)
- วันที่จะนำส่งของกลาง โดยกรอกข้อมูลในรูปแบบ วัน/เดือนปี (ค.ศ.) เช่น ต้องการส่งของกลางในวันที่ 3 กันยายน 2558 ให้กรอกเป็น 3/9/2015
- ประเภทบัญชี
- สถานตรวจพิสูจน์
- เลขหนังสือนำส่ง
- ลงวันที่หนังสือนำส่ง

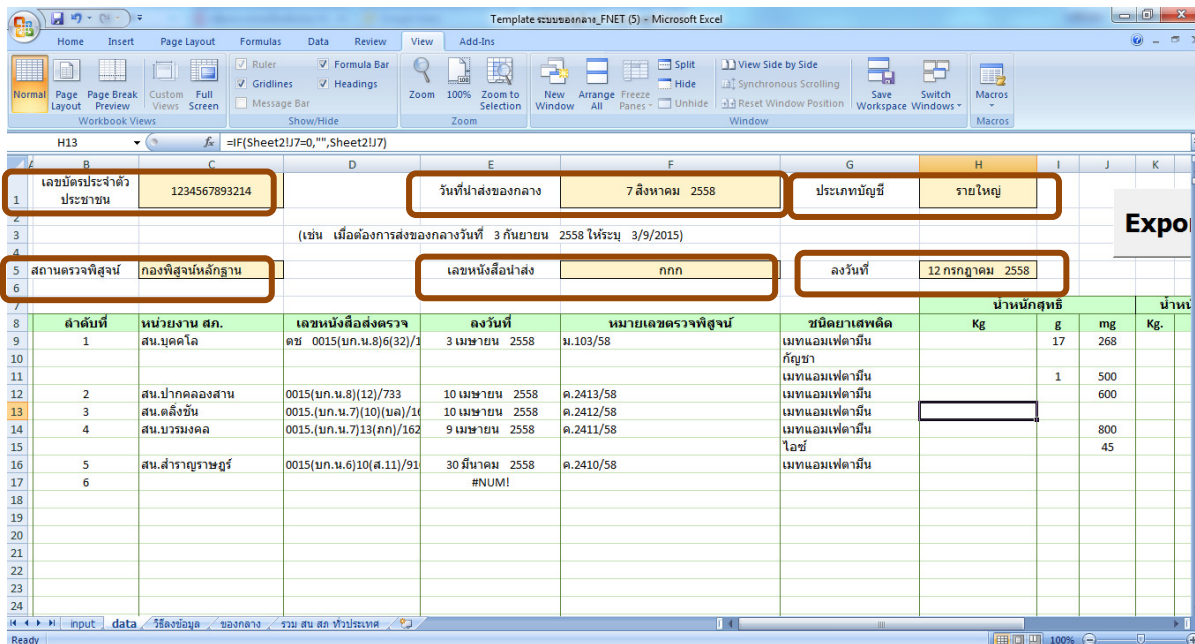

12. คลิกรูปปุ่ม "Export to XML"

2134567893214		วันที่นำส่งของกลาง	3 กันยายน 2558	ประเภทบัญชี	รายย่อย(1-14เม็ค)	Export XML
		(เช่น เมื่อต้องการส่งของกลางวันที่ 3 กันยายน 2558 ให้ระบุ 3/9/2015)				
กองพิสูจน์หลักฐาน	สำนักงานพิสูจน์หลักฐานตำรวจ	เลขหนังสือนำส่ง	๑๑๑123/125	ลงวันที่	12 สิงหาคม 2558	

กรณีคลิกปุ่ม Export XML แล้วพบข้อความ ดังนี้

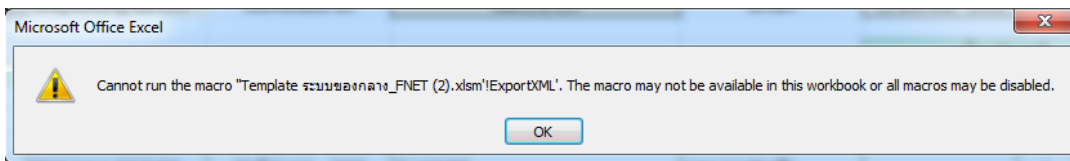

ให้คลิกปุ่ม OK จากนั้น คลิกปุ่ม Option จากนั้น คลิก Enable this content และ คลิก OK หลังจากนั้นคลิกปุ่ม Export XML อีกครั้ง

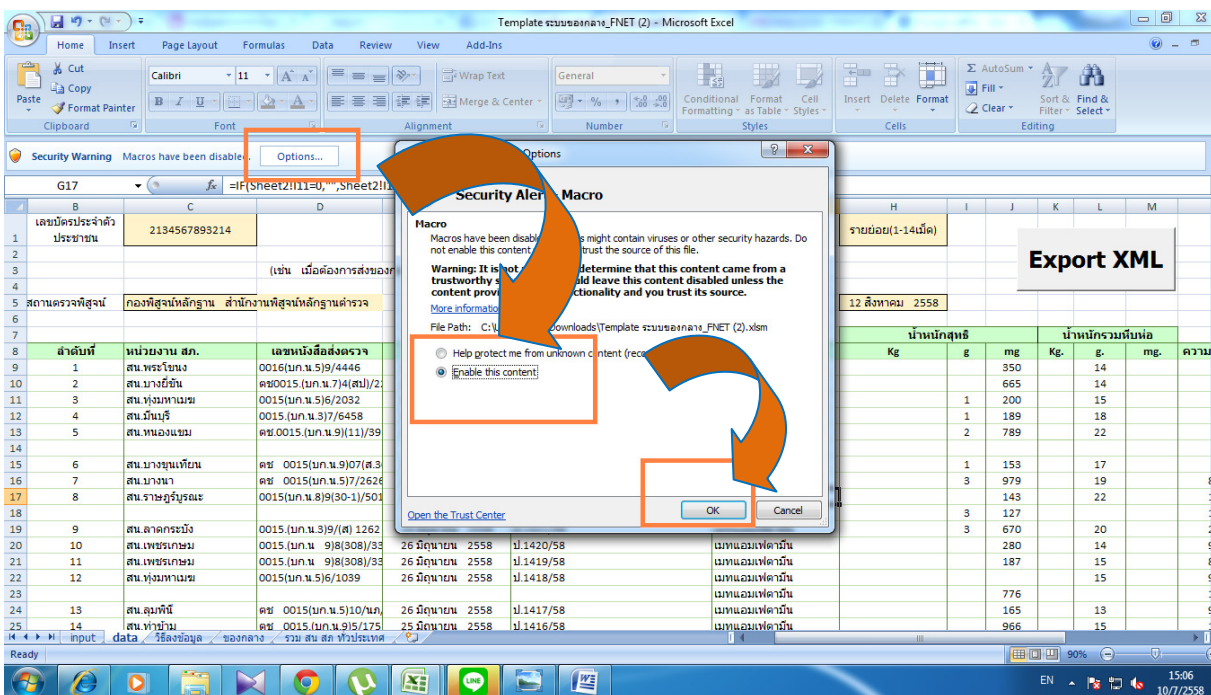

12. บันทึก XML File ลงสู่ Path File ที่ต้องการ เพื่อนำส่ง File ดังกล่าวไปยังสถาบัน อย. ผ่านทางอีเมล nctlive@fda.moph.go.th